朝鮮日報

本紙六面

時評

破產辭爵

金谷業羅石季倫 但邀富貴不能身 前代東洋의사람으로는 歷史上 代表的富翁으로가티입에올려나리든 石崇에關한唐人의詩句이다 燭으로薪을代用하고 五十里비단복도에 珊瑚로人造林을 맨들만하든 石季倫이 奢侈의榮華도부럽지아닐 만큼 富와榮譽를 독차지 한바엇섯다 明珠十斛으로 翠玉을 사고 繁華한 金谷 豪麗한舞榭 나는새도 떨어트릴듯한 豪華이엇다 그러나 晋國이어지럽고 八王의亂이 더집에미쳐서 몸이먼저刑戮에슬어지고 累鉅萬의富는 문득허러젓다 『梓澤丘墟』를浩嘆한 王翁의 才筆은 오히려萬世 名利의 熱狂者를向하야 一陣의冷風을불어보낸感이잇다

×

公爵松方巖은 故松方正義公의長子이오 第十五銀行의 頭取로서 日本의經濟界에서도 第一指를손꼽은 幸運兒이엇섯다 爵位와 貴位와榮官과 巨富와 長壽와 多子女로 人世의幸福을一身에모으고 大老 元勳으로 一齊爛의腐敗의우에서게되어 榮譽와富와權貴가스스로그에出할者업게하엿섯다 그러나公正義 한번가매 그의振終의榮華되자최가아즉도줄어슬어지지아니한오늘날에 그의家系를繼承하는 公松方巖은 畢竟破產辭爵하는運命에일으럿다

×

今春의財界에 一大變亂과 가티 또一大地盤沈陷의 搖動을일으키려한恐慌의波動中에 둘어서 第十五銀行은休業하엿고 오늘날까지 救濟策 乃至整理案等이 論議되는바업지아니하나 아즉도 歸結될바를 보지못하엿고 公松方巖은 畢竟이에對하야 至大한責任感을늣김으로 爵을辭하고 私財를供하여서 스스로潔白함을表示키로하엿다 恐慌 破綻! 그리고경제엽서動搖되는 現代에잇서서의 經濟界의崩潰에關하야는 이에더말하지안는다 그러나이史的으로 작모르는大한 劇的인 悲哀의場面을 들어내인것은 다만人生涉世의 教訓으로서도 一大意義가되지안는가? 그러타만큼無限史的 社會的으로보다더重要한意義는 잠시간두에두고……

×

『돈이 나의財물利로거하는고나?』잡혀가는石崇은 파탄숨을내쉬엇다 『그러면 웨전작혜치지아니하엿는냐』? 잡는者는 이러케詰하엿다 石崇은고개를숙이고 말하지아니하엿다고 史家는썻다 繁華한金谷 다만富貴에만눈이어두어 그一身을窮하지아니한 石季倫이 寓世人生의 一教訓되는것은 잘지아니한가? 吾人은 現代의八王의亂이 모든石崇을 목거가리라고斷하지안는다 오늘날의政治組織이만흔石崇의徒黨을 利케하고安케함을안다 그러나늘리고쉽려서 것잡지못하는 財界의恐慌이 一代의富와榮譽와權威를 독차지하는者로서도苦짐이 몸밖의몸과가티슬어짐을당함을보고 어쎄感歎치아니하랴? 어써또이로써鑑戒을삼어야할者업스랴?

數萬의農民軍、土匪團
南中國各地에蜂起
武器其他軍貲掠奪을恣行
急迫한上海總罷業의波動

(上海一日發) 上海租界電車의運轉中止가實現되어郵船倉庫의罷業도解決의前途가茫然한바英米煙草大英煙草의職工도罷業하야中國紡績도動搖되어形勢는刻刻으로險惡化되는데共產黨의손은江蘇浙江安徽兩省各方面에擴大되엇는바다시江蘇浙江安徽湖南廣東廣西에外지波及되엇다宜興無錫松江江陰等各縣에서蜂起한數萬의農民軍과土匪는多數의軍貲와武器를가지고附近海岸에突進하야그손은上海의周圍에도延하여二十九日의江灣附近一帶에亘하야大掠奪을始作하고各地에土匪의跋扈가盛大하며共產黨中央政治委員도繼續上海에參集하야農民軍土匪團은共產黨中央軍事委員會長張國燾氏가上海에서指揮하고工人罷業運動等에는中央經濟黨總務委員長陳獨秀氏가起하엿더라

罷業團과巡警隊交火
盟罷突然險惡化
三名卽死數名負傷

(上海一日發) 租界電車從業員의總罷業에對하야會社當局의發表한바에依하면一日午前十一時頃楊樹浦方面의公平路사이카도근路交叉點附近에서罷業煽動者三名과多數한群衆은二臺의電車를襲擊하고罷業을强要한바乘務員이不應한外닭에二名의煽動者는電車에向하야拳銃으로射擊하야一名의中國乘務員을射殺하고監督인西洋夫人의腕에二發하야命中負傷을當케하얏슴으로附近에集合한中國巡警은此等의煽動者를射擊하고二名을射殺한後巡警도負傷을當하야共同租界는西洋人監督의運轉하는數臺外에는全部運轉不能케되엿다더라

佛租界外지加하야
一日부터總罷斷行
全市에暗憺氣分瀰漫

(上海一日發) 上海共產黨計劃인總罷業의中心인租界電車의從業員은一日正午頃부터總罷業을斷行하고公共租界前部에亘하야一臺의電車도업섯스며佛租界의一部에만運轉하는者가잇섯는데此도卽時中止할模樣으로一日부터及其共產黨의總罷業計劃의實行期에入한것으로觀測되어此에對하야各方面의工業上海郊外의農民軍과罷團의擴行이始作될것이라고觀測되는바市中入出이자못甚하야大離逐어나比較的平靜하며紡績各方面도靈鬪은平穩하엿다더라

全市燒滅을計劃
上海共產黨의恐怖政策

(上海一日發) 共產黨의恐怖政策은漸次擴大되어最近決議로는同盟罷業을計劃하는同時에市內의燒滅을計劃하고잇다는바昨夜十時頃에商務院의所管場附近의三十戶가燒失엇는데此는共產黨의計劃이라고觀測된다더라

郵船側態度强硬
罷業團結局要求撤回

(上海發) 郵船碼頭의同盟罷業은會社側의態度가强硬한外닭에罷業本部는無顧廣을除去시키고暴力으로서復業者에對하야잇섯스나效力업시드되어要求를撤回하고唯工會承認同盟만을稱繼시키고잇는바如斯한形勢로보아서는同盟罷業團側의失敗에終了될것이라고觀測되더라

長豊製粉火災
發火原因疑問

(上海一日發) 一日夜九時가지나上海宜昌路內外棉第五工場附近의長豊製粉會社로부터失火하야二時間이나延燒鎖火하얏는데共產黨近來의行動으로推하야彼等의計劃이나아닌가한다더라

奢侈稅徵收
畢竟延期

(奉天發) 北京에奢侈稅는畢竟延期하기로決定되엇는데奉天에奢侈稅徵收도延期할수밧게엽스리라고觀測하더라

南滿製糖不振

(奉天三十日發) 業務不振의南滿製糖株式會社는新社長就任以來關東廳滿鐵에對하야補助金問題로百方陳情한바잇섯는바却下하야드되어沒落의悲運에到達하엿다目下同社가擔保以外에有한財產은統計七萬餘圓에不過한바如何한整理를行할러인가財界各方面으로부터多大한注目을惹起하고잇다그리고二十九日日給傭人에對하야正式解雇辭令을交附하고三十日午後四時職員에對하야辭令을交附할러인데退職慰勞金問題로或은不穩한行動이일러나지나안흘가注目되더라

루마탄紙報導
썬세순惹起

(나우엔三十日發) 巴里의『루마탄』紙는『佛伊가協同하야今次의『제네바』會議에서軍縮問題의動議를保障』 題會議後심지어保障問題를서로參照하야努力中이라고報하엿슴으로一大『센세슌』을惹起하엿다더라

日獨條約批准

(東京電) 犧牲者예調印을終了한日獨通商航海條約은獨逸議會를通過하엿슴으로近近日本樞密院의諮詢을經한後本月末日獨兩國間批准交換을終了할러이더라

米海軍建艦
內容은如此

(紐育三十日發) 米國海軍當局의軍艦建造案內容을探聞하건대新型巡洋艦每年最大限度六隻最小限度三隻五個年繼續建造를計劃할러이라더라

戰時石炭稅反對로
青島炭夫二萬失業
官憲은暴動을憂慮嚴戒

(青島一日發) 浴陽의日本石炭業者는戰時石炭稅에反對하야不穩同盟中이바更히一日부터大同의探炭을停止하기로되엇거써鑛業에從業員家族二萬名은失業이되어結果暴動化할는지도몰나官憲은嚴重警戒中이라하며一方石炭業者는坑夫救恤의義務없에못견때어不實決議를하려하며溫滯在者는當港에서積出치안켓다고하야形勢가惡化되는模樣이며또한日下家庭用으로附炭은極히十日을支撑할것도不足하야重大觀된다더라

共容策을拋棄하고
寧漢分離를提案
注目되는廣東의執監會議

(東京電) 外務省着電에依하면廣東派執監委員에依하야作成된會議에對한提案은全體가四十項目에達하며汪精衛氏는過日來此를在滬黨에內示하야諒解를求하는바外交에關한分을除한大體는大와如하더라

◇黨務에關한者

一、中央黨部를恢復하고執行委員中으로부터九人을選擧하야常務委員會를組織하야日常의黨務를處理할것

二、政治委員若干人을選擧하야政治委員會를組織하야政治의方針을決定할것(行政事務等은國民政府로부터此를處理함)

三、完全히共容政策을拋棄하고寧漢分離後의兩方의決議案은審查한後追認或은此를取消할것

四、西山派諸同志에對하야工作에參加할것을請할것

五、各級黨部를整理하야民衆運動의方針을決定할것

◇政治에關한者

一、國民委員會를改組할것

二、行政方針을確定할것

◇軍事에關한者

一、軍事行動에決을黨에一任할것

二、軍事委員會를改組할것

三、軍部은반드시軍事委員이되지말것

四、平時는軍으로서單位로하되戰時에잇서서는軍事委員會로부터總指揮를推出할것

右各案에依하면南京派의容納치못할個所甚多하며더욱西山派를無視한것과도同一한것이나此에依하야보드래도廣東의融和는到底히絕望이며또時期한바에依하면在廣東의執行委員은南京에依하야出席치안키로되엇다如斯하야는豫備會議도及其無期延期할外에는他道가업슬것이라더라

廣東市民恐慌
多數失業者의暴動으로

(東京電) 外務省着電에依하면廣東의張發奎는領事團抗議에依하야商工罷工委員會의運動에彈壓을加하엿기써문에失業者가續出한다는바此等은匪盜或은土匪로變한外닭에廣東市民은恐怖中에잇다더라

『吾等의結婚은
革命의基礎形造』
蔣介石氏의感想文內容

(上海一日發) 蔣介石氏와宋美齡孃과의結婚式은及其今夕에切迫되엇는데今朝蔣介石氏는『吾等의今日』이라는題目으로感想文을世間에發表하엿다그內容은宋美齡孃과結婚하는今日은一生을通하야最光榮、最幸福의日이다余는革命에奔走以來恒常에犧牲的進出中卽時消極的陰鬱한方面을가지고잇는사람들은此를怪히역이고恒常余에對하야解釋에困難하엿다『余의日難』은此에回答할수잇다『余는革命事業은반드시今日부터進步하야余도亦是安心하고革命에從事할터』이라고다시轉하야滿足한結婚이아니면人生의意義는업다社會에安樂의家庭업시는民族全般의進步는업다고今日의結婚은吾等의革命事業의基礎를形造하는것이라고結心하엿다더라

세將軍暗殺計劃
懸賞金으로一千弗

(上海一日發) 元露國司令官『화시스트』團의組織은赤露人의『세미요노푸』將軍의米國外白色『세모노푸』將軍에對한極端한憎惡인데暗殺計劃을세워懸賞으로奮勵하고잇는바그暗殺賞金은一千弗의豫算이擬密會에서可決되엇다는說도잇다그外닭에『세모노푸』將軍은今朝上海丸으로歸國할豫定인데出帆外지그姿態를보이지안케다더라

米露參加歡迎

(제네바卅日發) 國際聯盟第四回軍備縮少準備會議는豫定과如히卅日和蘭首席代表『로돈』大使로議長으로하야開會한바『로돈』氏는開會를宣言하는同時에亞米利加合衆國과勞農露西亞代表를向하야兩國은聯盟參加國은아니나非參加國으로서保障委員會에出席코자하는質問을하엿더更히米露兩國이參加國이아님에不拘하고此會議에參加하는行動은甚히歡迎한다고述한後軍縮問題는自初로保障問題와貢獻되는點이잇스나聯盟總會에잇서現在의軍備를이以上곳削減함을得하려는目的으로서新히保障委員會의創設을要望하야此에其設立을하려는것인바吾人의事業은漸進的이아니면안될것이다何故요하면軍備撤廢를成功하려면領土의保障과併行하야漸進的軍備制限이實行되지아니하면아니될것이다如何한國家라도保障의確立이업시軍備의大削減을하려하는者는無할것이라述하엿다더라

英態度非難
리國은極히平穩하다

(리가三十日發) 本日當地에到達한報道에依하면現在『리스아니아』國內은平穩에歸한바國民은甚히緊張하야銀行으로부터大口의預金을引出하야擴行된다는데『리』國境에對한英吉利의態度에對하야非難이盛하야此로因하야『리』國在留英人은同國으로부터逃亡치안흘수업게되엇다더라

『리』國兵員充實
陸軍休暇도廢止

(왈소一三十日發) 波蘭新聞紙報道에依하면『리스아니아』는兵役의義務가잇는最低年內에잇는靑年을兵役에召集하고또陸軍의모든休暇를一時廢止하기로하얏다더라

保障委員會

(제네바三十日發) 軍縮準備委員會는三十日安全保障委員會의組織을決定한바委員은軍縮準備委員會에列席할二十四個國代表로될터이며勞農代表는傍聽者로서參加할터이라더라

佛代表는反對
勞農代表案에
結局明春三月로留案

(제네바卅日發) 軍縮準備委員會에서勞農首席代表『리도비놉』氏의軍備全廢提案에對하야佛國代表『불구두』氏는國際聯盟은軍縮問題에優先하야安全保障問題를解決하기로決定하엿다고反對의意를表明하엿다는데結局『리도비놉』案은來年三月委員會外지延期하자는議論이起하야『리도비놉』氏도此를承諾하얏게써문에結局延期로決定하엿다더라

軍縮閉會
明春에再開

(제네바三十日發) 軍縮準備委員會는來春에再開會를決定한後爲先一日로서閉會되리라고豫想된다더라

『我國은絕對不屈』
佛軍縮代表의聲明

(나우엔三十日發) 佛國軍縮會議代表『불구두』氏는『제네바』에向하야巴里를出發하기前佛國關西는그政策에서一步도讓步치안흘模樣이며如何히라하드라도充分한安全保障을提로하지안흐면不能할것이라고述하엿다더라

『世界를통털어
未曾有의大戰爭』
◇赤露軍縮代表의豫言

(제네바一日發) 國際聯盟軍縮準備委員會勞農代表는本日同委員會에一頁이되는長文의覺書를提出하엿다는바右反對의覺書는歐洲大戰의大慘害를略述한後更히前例에업는大戰爭이起하리라는豫言을하엿다더라

第二讀會
續開要求
獨代表로부터

(제네바卅日發) 獨逸代表『베른스돌푸』伯은本日軍縮準備委員會에서第三回會議에第一讀會를終了한軍縮原案의第二讀會를開催하라는要求를提出하엿스나右는勞農代表의意見陳述에對한것으로觀測되더라

齋藤總督
正式辭意通告
一日에書面으로

(東京電) 齋藤總督은一日夜府에書面으로正式辭意를通告하엿다는바後任으로는山梨大將說이確實하다하며또政務總監의後任으로는貴族院議員川村竹治氏로決定될듯이라더라

政務總監後任
澤井上宮尾氏有力

(東京電) 朝鮮總督의更迭을앞아政務總監後任에對하야는川村竹治氏起用說이政府與黨內에期하지아니하고此起한것은旣報와如하거니와川村氏自身은最初부터明年에新設되는拓殖省의第一次大臣을希望하고잇슴으로『拓殖省設置는余의拓殖部長當時의發案이라고』唱暗히其希望을傳하는關係도잇슴으로氏自身及黨內에서도前滿鐵社長의經驗이잇는氏로서는不足의感이업지안흠으로總監後任說에는澤井上孝哉、宮尾舜治兩氏가擡頭된다더라

首相總監會見

(東京電) 湯淺政務總監은一日午後二時半田中首相과會見하고來年度朝鮮豫算에對하야懇談하엿다더라

齋藤總督辭意
閣議에報告
田中首相이

(東京電) 二日閣議에서田中首相은齋藤朝鮮總督의辭任에對하야는아즉正式으로는아무提出이업스나非公式으로는이미發表를가지고잇다는것을報告하고同子의後任及顧問官의補充에對하야協議한바잇섯다더라

後藤子訪露使命
聲明書發表

(東京電) 後藤新平子는及其來五日午前九時半東京驛發大連經由莫斯科에向하기로되엇는바一日午後三時訪露使命에對하야聲明書를發하엿다今回의訪露旅行은純然한國際親善으로日露親交의增進에努力코자하는것으로一行은子外에日露協會幹事田中誠次郞、前田多門、八杉貞利、關根齋一의外秘書森孝三、附添醫師引地醫學士等이라고

自發的出發
오즉側面援助

(東京電) 後藤子今回의訪露는政府方面으로부터別段外交上의權限을附與한것이아니라子의自發的意思에基한것으로日露基本條約締結交涉으로부터의關係上結局勞農朝野間에日露親善問題에就하야種種意見의交換을行할外非公式地位에잇서

一、漁業協約問題

一、北滿西伯利亞方面에朝鮮人問題

一、東中鐵道問題

一、西伯利亞開發問題

一、北樺太石油利權擴張問題

一、日露通商條約問題

一、沿海州水田問題

等에就하야意見의交換을爲하야右諸案件에關하야露西亞側과日本政府及當業者間의交涉에對하야側面的援助의商議를行할것이라고一般的으로觀測되더라

新幹會와그의
任務에對한批判(五)
─盧正煥氏의理論을排擊함─
尾星生

그러나 우리는不幸히 新幹依者의阿附的讚辭에 感激하기에는 너무나怜悧冷靜하게되엇다! 그것은우리가當面한現階段은 民族運動을征服한게아니라 反對로 저우單一戰線結成을促進하되 民族的運動을支持하여야되게된外닭에

그가 現階段의主要構成要素가無產階級이다한根據는 이런듯하다 多大數의農民의生活狀態가 無產者的이라고한듯한데 故意的削除로써不分明하다 그러나 數字的分析이아니라抽象的分析이다(註)(여긔는해넌이革命後『로서아』의階級層을分析하얏을模倣한듯하나그前提는틀랏다)人口는우職業人口動態를數字的으로分析하지안코또勞働者數와全人口의對比 그의組織率 教養訓練의程度 都市와農村의關係等에서 無產階級의運動을分析評價하지안엇스니 그야말로非科學的 模倣的分析이다 無產階級이이미重要構成要素라함은架空의獨斷이다 그는集團的이거나 分散的이거나組織的이거나 非組織的이거나勞働者도種類如何를分析치아엇스며 또農民가운데도 意識의訓練 教養如何를不問에부처고그가生活이窮乏하면그것이곳無產階級『푸로레타리아』이오그것이그저數만만흐면곳××的勢力으로보는것갓다

그러나맑스主義者는、그러케非科學的으로 空想的으로分析하지안는다 넘어幼稚하니 맑스의階級及階級意識의學說을읽다氏와가든맑스主義者는地球上에는업다 朝鮮의生產한偉大한空想的似而非맑스主義者다天空으로飛躍하는 飛躍主義者라할가 空間으로高踏하는高踏主義者라할가

레닌은 일즉 植民地에잇서서 獨立한階級運動이 바로顚轉을쥐고나갈수업다는것을洞察하엿기써문에 植民地 더욱히그의分類의第二類에屬한후리로하야금階級運動이란 少兒病的幻想을버리고 民族單一戰線을結成하야民族運動을支持할것으로써 當面任務로하게한것이다

레닌은이와가티말하엿슴뿐아니라 우리自體로써도 現實을科學的方法으로分析하면 自信을엇들수잇다 ─張日星氏의當面의諸問題中民族問題參照─

結論

以上에서보아온바와가티盧正煥氏는 조바심질하는小兒病的念病的病勢의發作으로 輕妄焦燥하게 指導權을 表示하야反多數派的 反動을 敢行하고히노닌─를 云謂함이 無知와沒覺그것을 表明함에 不過한것이오 『關於指導』『合體』라는提謂說로써 關係히戰線의分裂을劃策코자하고 또民族運動에對한淺見과速斷으로써─가장無產階級意識에徹底한듯이勸誘하라는것이더욱可憐하다─못처럼展開되라는 單一戰線을危殆케破壞하려한다 아니벌서影響이업지안타

우리는運動을爲하야 한갓寬容함은不可할것을안다 一箇의細菌이繁殖하면能히千萬人을害하는現象을目睹하는者이아니냐 우리는繁殖 蔓延되기前에이러한것은剔除치안흐면 안되겟다 그의反多數派的反動的思想의正體가일즉大衆압헤暴露되어 우리로하야금일즉禍根을剔去手術을하게한것은不幸中多幸이다

그러고끗트로一言添付코자하는것은 新幹會에잇서서××主義者의××을作成한다하는것은不祥事이다 별서이런運動을가지는것은運動展開上一大暗影이다 아니할수업다 그러나누리自體로서도十二分自重自省하여야되겟다 盧正煥氏와如한煉念病的反多數派的××主義者가잇서『우리가』엇커니또指導權을戰取하여야하느니하야『彼等』의無用의反感과疑惑을激發케하엿다 우리는이런似而非主義를다시產出치아니하여야되겟다 어들것이만흔者는좀산히참을수잇다

人事消息

▲李午性氏(高麗陶器協會常務)會務를帶하고二日南鮮地方出張

八面鋒

○結婚을압헤둔蔣介石氏는、長文의感想文을發表하야、『이것이革命事業의基礎形造』라고하엿다

○두번만結婚하면엇더케될러인가? 그써는革命事業의逆行이되나

○上海總罷業의波動은南中國全體에밋치어、各地에農民軍、土匪團이蜂起한다고

○지지하든行裏、언제는쥐여뭣케뒤집혀버릴나나

昨日附本報押收
削除後號外發行

當選謝禮

今般京城商業會議所評議員選擧에際하야有權者各位의深厚하신同情으로當選의榮을蒙하엿삽기其感謝의意를紙上으로謹謝하나이다

朴永根

當選謝禮

今般京城商業會議所評議員選擧에際하야有權者各位의深厚하신同情으로當選의榮을蒙하엿삽기其感謝의意를紙上으로謹謝하나이다

李鳳烈

當選謝禮

今般京城商業會議所評議員選擧에際하야有權者各位의深厚하신同情으로當選의榮을蒙하엿삽기其感謝의意를紙上으로謹謝하나이다

申昇均

當選謝禮

今般京城商業會議所評議員選擧에際하야有權者各位의深厚하신同情으로當選의榮을蒙하엿삽기其感謝의意를紙上으로謹謝하나이다

李海承

當選謝禮

今般京城商業會議所評議員選擧에際하야有權者各位의深厚하신同情으로當選의榮을蒙하엿삽기其感謝의意를紙上으로謹謝하나이다

高居瀧三郞

當選謝禮

今般京城商業會議所評議員選擧에際하야有權者各位의深厚하신同情으로當選의榮을蒙하엿삽기其感謝의意를紙上으로謹謝하나이다

瀧川靜江

今般弊店에서一般經濟的趨勢를따라서商策을一新改革하야營業을大大的으로擴張하며從來去來方法을絕對現金主義로하옵고空前的大廉價로提供하게사오니倍前愛顧하시와多少不拘하시고下命하시와주심을懇願하옵니다
但地方諸位의引換代金을歡迎함

現金問屋

多物メリヤス
洋襪 手甲
洋服附屬品 在庫
化粧品 豊富
各種雜貨

京城南大門通一丁目九二
尖瀨戶勝本店
電話光化門五九五番 振替口座京城二四〇一番

大阪市東區博勞町四丁目
尖瀨戶勝支店
電話船場一九八六 振替口座大阪六三三六

相場表進呈

吉林省百萬同胞 十五日內驅逐嚴命
吉林省長이管下에訓令하고 千家長百家長이誓約

중국관헌(中國官憲)이 재만조선인동포에대한대도가극도로가혹하게되어 벌서 봉텬생관내(奉天省管內)에거주하는 조선사람들은전부강제퇴축출을당하야 산디사방하는중으로 그정경이실로참담하다함은 긔보한바어니와이러케쏙김을바든동포들은비교뎍압박이 심치안타는길림생(吉林省)으로 못다리를절머지고이주하여오든중이제또길림생장(吉林省長)은 지난십오일에이트러 관내전부의경찰관(警察官)에게대하야 중국국적에입적(入籍)아니한 조선사람은한사람도빼지말고전부압호로십오일안에 구축하여버리라는엄령을내리엇슴으로 이명령을바든디방경찰들은즉시 동포가거주하는산간벽디새지달려가서 십오일이내로전부떠나야한다는것을알리는동시에 그촌마다천가장(千家長)이나 백가장(百家長)을불러서십오일이내에반드시 조선인을그림자도업시구축해버리겟다는서약(誓約)새지밧고 갓슴으로이로말미암아벌서부터조선사람들은 한쪽으로작고방축을당하는중인데만주전뎨의조선인에게전부조만간에떠러질운명임으로장차어느길을향하야안주의곳을 어들넌지실로참담한수운에 어리워잇는중이라더라

危機迫頭한在留民 市民大會를開催
이십팔일에시민대회열고서 抗議方法과對策講究

이와가티 재만동포의 운명이목전에 절박하게되자길림생청(吉林省城)에거주하는 재류동포들은 크게분개하야 지난십일월이십팔일에시민대회(市民大會)를 개최하고그항의방법(抗議方法)을강구하리라더라

朝鮮內地運動과 北京青年會決議
공산당사건과동맹휴학 東京○○同盟에聲援

북경청년회에서는 그동안 위원의체포등 기타사정으로 인하야만흔사업을 정체케되어 혹은결의안이잇고도 실현치못한 자도 잇섯스며 또 숙제로의론하야오든 중대문제도만튼바 지난십일월이십이일에 북경모처에서 집행위원회를 개최하고 알에와가튼결의를하얏다더라

一、조선공산당공판에대하야는(中略)재판소당로자와××경찰을○○할것

一、동경에서조직된총독××정치××동맹에대하야는(中略)더욱××적구체적××운동을(中略)일으키게할것

一、동경에서십일월칠일에입어난고문사실에대하야(中略)란대할것

一、내디 학생맹휴에 대하야는(中略)케할것

一、남만청총대회(南滿靑總大會)에대하야축사를발송하되서무부에일임할일

그의긔관지(機關紙)에관한것과대회소집에관한것을토의하얏더라

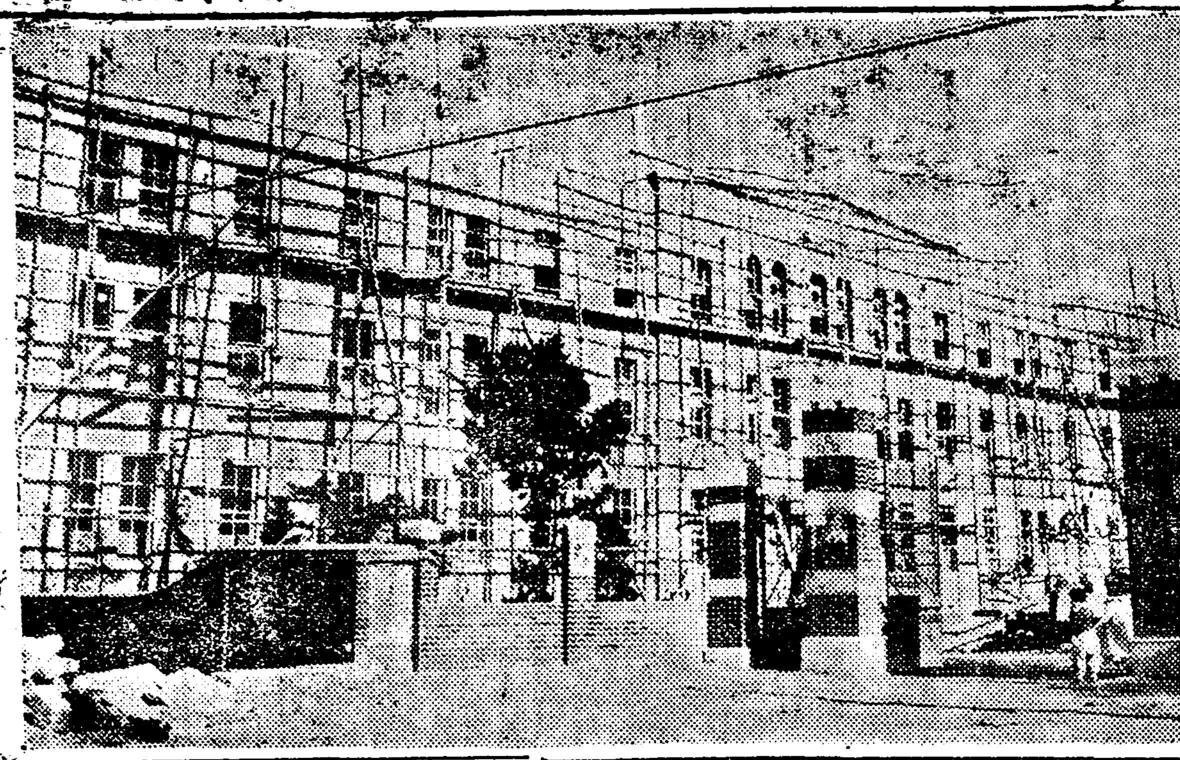

◇…칠만원들려짓는교동공보

京畿道評議會

경긔도평의회(京畿道評議會)는금삼일부터십삼일까지약이주간동안을도텽회의실(會議室)에서개최한다더라

돈五錢으로 拘留十日에
허위신고로

철원군신서면 대광리(鐵原郡新西面大光里)□리희상 (李喜象)(四一)은지난십일일밤에철원읍내에서 술을잔득먹고 주정을하며 가쳣든돈오원을 술집에 어연친구에게주고 집에 돌아가섯는바 자긔안해의 책망이두기 실혀서 오든도중용담(龍潭)근처에서강도를맛나 매까지맛고 가쳣든돈이십이원을 빼앗겻노라고 거짓말을한후 그형되는리희연(李喜鍊)을시키여 곳대광리주재소에고발을 하게하얏든바 동주재소에서는 곳본서와련락을 취하야범인을 수색하는동시에 피해자들불러 자세한것을 조사케되엿든바 여러가지로 그의대답이모호하야 필경허위고발한것이 발각되어 구류십일을 살게된것이라더라(춘천)

厚昌對岸에 馬賊猖獗
삼백명창궐로 當地住民大不安

후창, 자성(厚昌,慈城)등디의대안(對岸) 장백현팔도구대양분사도구(長白縣八道溝大陽岔、同縣十四道溝)방면에는 겨울이되면서 그곳 림강현산디(臨江縣山地)에근거를두든평래방(平來幇)왕하(王夏)의인솔한두머의 무장(武裝)한 마적단(馬賊團)약삼백명은 무상히출몰하야 그디방민심이 대단히불안에잠기어잇는중 더욱근일에는 장백현일대(長白縣一帶)를습격할계획을세우고 그를엿보고 잇기때문에중국관헌(中國官憲)도추출동을하야 주야로 경계를엄중히하야 일시라도 마음을놋치못한다는데 벌서 십일월중순경부터 림강, 즙안, 관뎐현 (臨江、輯安、寬甸縣)등디중국상인들의게금품(金品)을강탈한일이만흐며장백현칠도구(長白縣七道溝)에잇는벌목작업소(伐木作業所)에도 습격을하얏다가 목적을달하지 못하고 후일을 다시긔약한후에 유유히 그자최를감추어버렷다더라(신의주)

나무장사돈을 巧妙히詐欺騙取
이원오십전을눈뜨고쎗겨 鐘路署서犯人嚴探

지난일일 오후여섯시경에 경긔도양주군장흥면삼하리(楊州郡長興面三下里)에사는리자순(李子順)(三六)이라는사람은 사십여리의 머나먼길을 락엽(落葉)의나무구루마를 묘읍고 경성시내에와서 이원오십전에 팔고몰아가는길에 종로이뎡목근처를 지나든중 몰연히 한사람의 청년이나타나서 방금종현동에 임보자탐이 이사(移舍)를하는데 구루마가 필요함으로 방금세구루마를찻는중에 맛침잘맛나게되엿다하며 임금(賃金)은 이원오십전을줄터이니 그집을 불어다주기를바란다하고 가타가면서 봉투를 리자순에게주고 이속에는 현금오원이들엇스니이원오십전을 거실러내라함으로 순직한리자순은 그봉투만밧고 자긔의나무판돈이원오십전을전부내여주엇든바 그자는 그만다라나서종적을감추어바림으로리자순은괴의하야 그봉투를뜨더보니 돈은들지도안코 신문지조각만 들엇슴으로 버경실색하야 즉시종로경찰서에게출하엿는데 돌아갈돈도업슴으로부득이그날밤에는 종로서에서자고 그익일아츰에 돌아갓다는데 경찰은범인을수사중이라더라

今夜! 一流出演大音樂會

◇夜三日七時부터 長谷川町公會堂에서

◇入場料 一圓五十錢、一圓、五十錢의三種

◇本報讀者優待로 一圓、五十錢、三十錢

◇主催 勉勵青年聯合會 後援 朝鮮日報社

忌避裁判은 今年內나決定
근본판사가전력취조

공산당공판(共產黨公判)의긔피재판(忌避裁判)은 긔보한바와가티 근본판사(根本判事)가 민사부(民事部)의일을 전폐하고 방금자긔집에서 서류를열람하는중이며 또경성디방법원장(京城地方法院長)도중요한 당해가 잇서 될수잇는대로는 속히맛내고자함으로 금년에는 좌우간뭇이나리라더라

徽文生言渡
모다집행유예

시내휘문고보 맹휴사건이 동교삼년생으로 법망에걸리엇든 량삼식(梁三植)외 다섯명에대하야 지난삼십일 각각징역륙개월과사개월로 언더한 긔한안에집행유예를 하여달나하는 검사의구형이 잇섯다함은 긔보한바이어니와 작이일 오전열한시에재판장으로부터구형과가티징역륙개월과 사개월에 각각이년간집행유예(執行猶豫)의 판결언도가 잇섯다더라

梁參植(二○)懲役六個月二個年間執行猶豫 李鍾澤(一九)李鍾完(一八)洪性强(一九)金喆浩(一八)各懲役四個月二個年間執行猶豫

去來利用으로 十圓詐欺
범인엄탐중 종로서에서

지난일일오후 다섯시경에 시내견지동 이십삼번지(市內堅志洞二三番地)광뎐모자뎜(廣田帽子店)에서는그거래점인 견지동게삼공사(堅志洞啓三公司)에잇는 사람이라는 청년한명이 차저와서 우산한개를비려달라고 하면서 잔돈으로 칠십전만쓸데가잇스니무어달라함으로 십원지폐(紙幣)한장을주엇든바현금사원을만들려주고 나간뒤으로 종적이묘연함으로 즉시전긔 그거래점인게삼공사에 뎐화로 그연유를 물엇든바 게삼공사에서는 그러한청년을 보낸일이업다 함으로 비로소사긔한(詐欺漢)임을알고 즉시소관종로경찰서에게출(屆出)하야동서(同署)에서는방금 각방면으로엄탐(嚴探)중이라더라

술주정하고 구류당해

부내봉익동 오십팔번지(府內鳳翼洞五八番地) 송경근(宋景根)(四二)은지난일일밤오후팔시경에 바고다공원압헤서 종로 사정목에사는 정명덕의처 박일남(鄭明德의 妻 朴一男)(一八)의게술주정을하야 뒤으로부터 안엇든바 박일남은 소리를처서마츰 그근처를지나든 종로경찰서(鐘路署)서원의게인치되어 전긔송경근은 이일부터 오일간 구류(拘留)처분을당하엿다더라

流血勞動者를 倒懸코繼續亂打
긔절된것을또다시매끄다려 文川久保組私刑詳報

함남문천군도초면천내리(咸南文川郡都草面川內里)『세멘트』공장구보조(久保組)에서는지난달이십구일동조일본인십장什□일여명이한자리에모히어안커문압헤는 구보가재판소(久保假裁判所)라는 간판을써부치고조선인로동자리재풍(李在豊)(二九)하익주(河益柱)(二三) 김만윤(金萬允)(二○)세사람을 붓들다가전긔하익주와 김만윤은 긔칙을식힌후 무수히란타하얏스며 리재풍의게대하야는 바(綱)로 목을매어달고 때리다가 긔절되는것보고는 풀러서수족과 전신을여긔저긔 뭐어서 또한란타하다가 죽게된것을보고는 풀어노앗다가 호흡을하게되면 또석구로 달고 곡괭이와자루 굵은노(綱)로무수히 란타하기를 동일오전구시부터 오후한시까지 약네시간동안을 사형하얏다함은 긔보한바어니와 피해자는 현장에서 피를토하고 인사불성이되어 잇는것을 동무들이 맛들어다가부근김창섭병원(金昌燮)에입원식히어 응급수술을하다가 지난일일에는 원산부(元山府) 구세병원(救世病院)으로입원식히엇다더라(문천)

事件發端은 賃金減下
십오분지체에 한시간삭작가

함남문천군도초면천내리(咸南文川郡都草面川內里)『세멘트』 공장구보조(久保組)에서조선인 로동자를 거구로달고 사형하얏다함은 별항보도한바어니와 이제그사형하게 된원인을 들은즉 지난달이십사일 동조에서 로동하는전긔리재풍(李在豊)은무슨일로 밥미압아 공장에십오분을 지각한일이 잇는데 동조십장 뎐긔원(田基源)이라는 자는십오분을지각한데불구하고한시간동안의임금을 깍고줌으로 리재풍은 여러가지로 말을하야보앗스나종시듯지 아니함으로 부득이 자긔주인집에돌아와서한방에동거하는동무들과이사실을말한즉 이말을 들은 하익주(河益柱)와 멧사람은 그리유를 전긔뎐긔원에게질문갓든바 그뎐긔원은 어대가고업슴으로 뎐긔원의 아우와 차홍몽하다가 돌아오림이 잇섯는데 얼마잇다가 지난이십팔일 저녁에는뎐긔뎐긔원이가화해를 할터이니 그리오도리마을(德洞)로 전부오라고함으로하익주외멧사람은 전긔장소에 갓든바 뎐긔원이란자는어대가고업슴으로그집주인일본인회뎐(會田)이란자와 그사실을 물어보다가피차에언쟁이생기어 격투한 일이 잇섯는데 전긔회뎐은 구보조에 잇는여러일본인과협의하야그이튼날인 이십구일에 그와가티사형을한것이라더라(문천)

警察出動으로 加害者拘引
사건은점차확대될듯

전긔 사형사건에대하야 이급보를들은 당지문천경찰서(文川警察署)에서는지난일일오후한시경에 사복형사세사람과 무장순사네사람이 출동하야 사실진상을조사하는동시에 가해자 일본인회뎐(會田)과중촌(中村)두사람을구인하야 방금 취됴중이라는데 취조에딸아서 사건은점점확대되리라더라(문천)

無責任한會社當局
죽게된사람을위문도안해 一般의非難聲益高

함남문천군도초면 천내리(咸南文川郡都草面川內里) 세멘트공장구보조에서 조선인 로동자의게대하야 참아하지못할 사형을 하얏다함은 별항보도와 갓거니와 이사실을들은 소야뎐세멘트회사(小野田會社)당국에서는회사에서권용하는의사(醫師)가잇슴에도불구하고 한번의 진찰도 업슬뿐아니라 죽게된 로동자에 대하야서는 한번의 위문도업시 왕고도 보는듯이 일반은 전긔의 태도 무책임한것을 크게 비난한다더라(문천)

大院君興院에 文官石破壞
살아서는만인울울렷스나 죽으매묘권은초동이작란

리조말년에가진화정을마음대로괴란업시하엿스며사람의귀중한생명을초개시하야 자못삼천리강산을소란케하든대원군도이세상을떠난바에야하는수업시 파주군림진면운천리(坡州郡臨津面雲泉里)흥원(興院)에 고히잠들어세상을보내는터인대 수일전에는어떤사람의 소위인지 아즉판명치못하엿스나 묘권의문관석(文官石)에 코와귀들부섯슴으로 이를발견한감원이하직원들은 이사실을리왕직에보고하엿스며 범인수사에 몰두한다는바 모유력한방면의 탐지한바에의하면 감원이갈린후현감원(監員)박모가취임이후로는넘우도 심무름이가혹한 임으로 이에반감을품은산직(山直)이의행동이아닐가한다더라(문산)

樂壇名流를網羅하야 國際音樂의大殿堂
金髮美人과梨花讚揚隊出演 今夜에열릴大音樂會

조선에와잇는 뭇가튼 서양녀자들뉘시하야 우리나라의악단(樂壇)에서일류의칭호를듯는텬재음악가(天才音樂家)다수를망라하야 이제 저물어가는뎡묘년 일천구백이십칠년의 마즈막『멜로듸』를세상에보내고저 면려청년회련합회주최(勉勵青年會聯合會主催)와본사후원으로 대음악회(大音樂會)를개최한다함은련일보도한바어니와 그 음악회는예뎡과가티 금삼일저녁 일곱시부터시내장곡천뎡공회당 (長谷町公會堂)에서개최하는바당일은 조선에잇서서는 드믄사실인 금발미인들이 다수히 출연하여줄뿐더러 시내리화학당찬양대(梨花學堂讚揚隊)를뉘시하야중앙악우회(中央樂友會)가튼음악권공단데에서 수십인의 단데출연이잇스며 또김영환(金永煥)씨등사계일류의 악사들이 전부출연함으로 너르나너른 공회당큰 『홀』안은 실로 선녀들의울림듯한애조와 새로운『팡명』을 찬미하는생의노래인온갖악음(樂音)의일대장관을 이룰모양으로 이소식이 한번퍼지자 내외국음악애호가의 인기가 절뎡에달하야벌서부터 당일의성황을 추측할수잇다는바 당일이영광스러운 악단에올라설악사씨명(樂士氏名)과연주곡목(演奏曲目)은아래와가트며 입장료는일원 오십전 일원 오십전의 세종류이며 본보독자에한하야 일원, 오십전, 삼십전세가지로할인이잇슬터이라더라 (우대권은오면에)

◇第一部
一、管絃樂 中央樂友會
二、中音獨唱 安大善氏
三、피아노二重彈 벤엣兄弟孃
四、四部合唱 梨花合唱隊
五、四絃琴獨奏 洪獻裕氏
六、中音獨唱 李寅善氏
七、피아노三重彈 시모마사가孃·로헨린孃 벳녯孃

◇第二部
一、管絃樂 中央樂友會
二、피아노獨奏 金永煥氏
三、高音獨唱 뮤ー스孃
四、鋸獨奏 安大善氏
五、高音獨唱 데ー밍孃
六、中音獨唱 와ー스氏
七、四部合唱 聯合코러스

押送中逃走한 窃盜犯人
강경에서 잡히엇다

지난달십오일 충청남도 강경경찰서로부터 서대문 형무소에압송중 수원역(水原驛)부근에서 순사가부주의한틈을보아 도주한절도범인백남준(白南準)(三八)은그후각경찰서에서 수색중 삼십일강경에 배회하는것을 강경서에서 잡아취조 중이라더라

家庭을徘徊하는 債券詐欺頻頻
일반은극히주의할일 道警察嚴探

최근에 수상한 일본인들이조선인가뎡을 차저다니며 권업채권(勸業債券)과기타여러가지채권을사라고 권유하면서 금품을사괴하여먹는 일이만흠으로 도보안과(道保安課)에서는 극력범인을 엄탐중인바 일반인사들도사긔에걸리지안토록주의할이조켓다더라

漣川强盜逮捕

경긔도련천서(京畿道漣川署)에서는 지난삼십일 동군왕창면강서리(旺滄面江西里)사는남정석(南廷錫)(三○)을피의자로검거하야 취조중이더니 일일에이르러 지난이십일일밤동군강남면선곡리(同郡江南面船谷里)의농가박상준(朴上俊)(三○)의집에들어가잠자는내외를 몹시 협박하고현금칠원오십전과 백미한말과 팟서말 조닷말을 빼아서가지고유유히다라난것을자백하엿다더라

天道青年黨
서면훈련

시내경운동(慶雲洞)에잇는천도교청년당(天道敎青年黨)에서는 최근이개월동안에 새로 들어온 일천삼백여명당원을 훈련 시키고자지난십이월일일부터 『당자학(黨自學)』이라는일종의 서면훈련을개시하엿는데 부에서 선택지시하야 세포단데인접(接)들을중심으로자학(自學)케되엇다더라

特製 梅瘡丸

定價 特製二十日分一劑金二圓 十日分一劑金一圓五十錢

本劑는男女梅毒全治에靈藥으로一、二、三期多年累試驗하온바六〇六號注射로無効한時와梅毒에外鼻業劑金石劑로無効한時와十年以上된年久한梅毒에와普通藥으로完治치못한時와其他痲病에第一有効하며口甘中毒이無하야秘密治療에適當하며服用日부터偉大한効力이有하고梅菌을撲滅하며永永根祛되여更不再發은先服諸氏가公認하는바요本劑를服用하시오

淋疾 靈効丸

一人 完治用 金二圓

本劑는男女淋疾에靈藥으로膀胱炎淋疾、尿道炎、沙淋、急性淋、慢性淋等에特神効하야服用日부터効力이偉大하야完全根治됨은神効한靈藥이오 (但地方에는代金引換酬應함)

京城鍾路二丁目鍾路里門越便 本舖 天恩堂大藥房 電話光化門一七三九、一八七一番 振替京城二二七九番

全州郡令開市廣告
一、開市 昭和二年十二月三日 (陰十一月十日)
一、閉市 昭和三年一月二十二日 (陰十二月末日)
一、令市到着貨物에代金引換은志願에依하야酬應함 但時價의半額以上에超過치아니함
一、其他設備는前年例에倍加優勝함
全州令市永成會白

廣告 三記事이옵니 注意해보시오

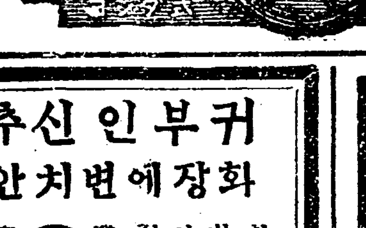

動力界에拔一한요시다石油發動機와精米機界에大王인商信式精米機를使用하여農村의富裕를圖하기를

精米機의覇王 商信式無砂精米機

動力界卓越한 요시다石油發動機

農林省高位入選 最高比較審查

◎型錄印刷中 請求次第送呈

京城南大門通一丁目一二四 商信社營業部 主 鄭鎔鎬 電話光化門二一一七番 振替京城一五九一五番

東華理髮器會社特製品大宣傳

▲使用便利한極經濟品▼

個人一家及一般營業의共同使用키便利한一品

十二種壹組

▲甲種 壹組 參圓
▲乙種 壹組 貳圓八拾錢
▲丙種 壹組 貳圓五拾錢

眞正한鋼鐵製特製이오니諸賢은愛顧하시오

東華理髮器會社 京城府鍾路二丁目八七番地 總代理店 大正商會

地方은代金引換

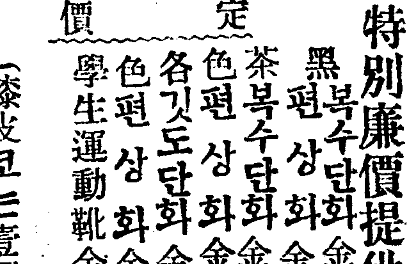

營業擴張特別廉價提供

定價
黑복수단화 金七圓
黑편상화 金八圓五十錢
茶복수단화 金七圓五十錢
色편상화 金九圓
各깃도단화 金八圓五十錢
色편상화 金十圓
學生運動靴 金八圓 (牛皮底)

漆皮코는壹圓을增加홈 先金壹圓以上을要홈

本店京城南大門通五丁目五七 永順洋靴店 主 宋永煥

訥言에苦悶하는諸君은

訥言을곳치시오!!

말을더듬는것을專門으로治療 訥言矯正案內書를無料送呈

京城府堅志洞五八番地ノ二 訥言專門矯正院 振替京城一六八五五番

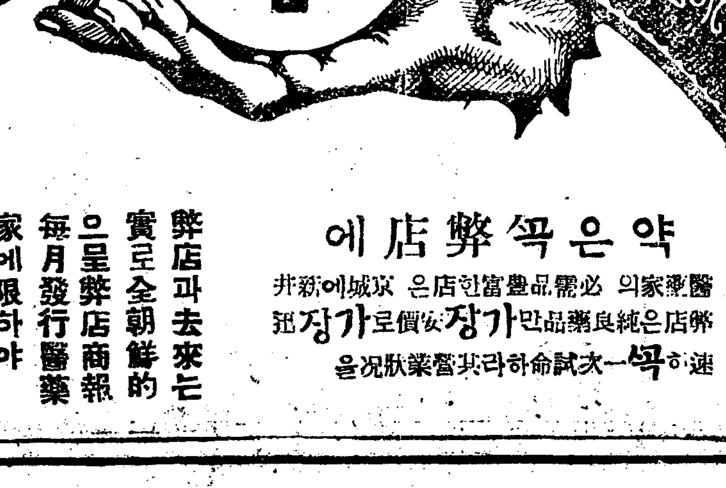

朝鮮京城南大門通二 新井藥房 電話本局二ㄱ四四○○八 振替口座京城一八六番

藥種貿易商 合資會社

약은꼭弊店에

醫藥家의必需品豐富한店은京城에新井
弊店은純良藥品만가장安價로가장
速하게一次試命하시라共營業狀況을

弊店과去來는實로全朝鮮的으로弊店商報每月發行醫藥家에限하야無代進呈

귀부인신추준비품 화장에변치안는박가분

최고한력사가잇고루차상패바든박가분을항상바르시면살빗치고아지고모든풍증괴염뛰죽은깨와잡티가사라지고윤택하여집니다

귀부인화장하실때박가분을쾅만치여여손바닥에놋코몰음조금떠러트리고개이면빠배이상부러나서안면에만족히바르게됩니다

登錄商標 ㊉ 朴家粉製造本舖 京城府蓮池洞一七〇番地 長電話光化門三一二〇番 振替口座京城九九二一番

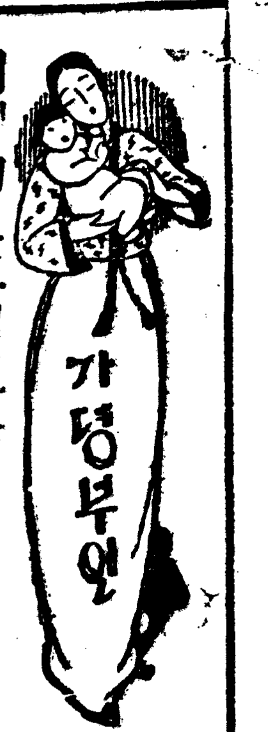

가뎡부인

周期的으로니르는 夫婦生活의危機 (一)

결혼후일년반부터 삼년이가장위험하다

남편이 연애라면 도리 머리를 흔들게되는때는 안해는남편이라면 노리머리를흔들게됩니다 이것은 엇더한남자의 부부생활에든지 반드시한번은니르고야마는것이올시다 남자편에서든지 녀자편에서든지 이때에 눈을질끈감고떠나고말겟느냐는결심을하게되는 일이만습니다 그런조음에어느편에서 난지먼저

◇최후곤경 을발송하게되면 반드시 놀생활로도되게 보맬을도닯는 부부생활도 여시사죄중을고하게되고맙어올바 와경지탄(破鏡之歎) 통철이 나다 누생활의 위긔(危機)라는 것은 혐하지안으면 안될것입니다 누어시과를 일개년이올시다 그런때개결혼조년에 그위긔가 니르범」을스샤앙와엇던의명서자는 (결혼후에 행복스럽게생활하는과는 결혼후 얼마마한시일을경파한뒤에 오는 것이겟습닛가? 태더데 이부서운 부부생활의위고이면가령습되면 오하려 그런위험이적다는말을하엿습니다 그란나야것은 어국이나 미국처럼 결혼전에 남녀의교제가 빈번하야 엇던 뎡도까지서로배우들남녀의창졍을맑아가지고결혼을한즉다시말하면소위

◇련애결혼 이보급한 국민간에서 니려나는것을 표준함이요 우리조선과가치 련애결혼을행하기 어려운나라에서는 그보다도 일년쯤더되온ㄴ고 말할수잇습니다 그럼으로 조선에서는결혼후 이년반이나 삼년가량뇌야첫아가를나흘때쯤이부부생활에며하야 가장위험한시긔라고 말하지아니할수업습니다 신혼당시에는 부부가 다가티근신하고경계할뿐아니라배우의성격이 과연엇더한자를 아지못하고 유야무야간그날그날을 보내게 되지마는 결혼한지 이년을지나면 서로결점이폭로되고게다가아이들하나나도 낫게되면 안해는종래와가티남편에게모든 의들주자못하게됩니다 그리고결혼후

◇일년동안 은자괴롭 수습도단정히하며남편의의복이

나옹식에대하야충실하게밧들든것을어련아이가글넌것이한핑게가되어가지고 아츰에도 늣잠을자고 낫잠도자며 초거녁누려자리들펴고눕게됩니다 벌아서소석해가 되여도 건과가티브즉나가서 누즈런히 일을하지안읍니다 남편니시징하다고하면 아이에게정을쏟습니다고드러누어서 「찬장속에누엇이잇스니 꼬내다잡수시오」 하고손으로도 큰치는것이이올시다 일이이러케되면아모리결혼당시에 남편의사랑을 밧든안해도 그만남편의 도리머리가음이되는것입니다(계속)

槿友會 十二回委員會

각항사항결의

시내공평동(市內公平洞)사십삼번디에잇는근우회(槿友會)에서는 지난일일밤부터 동회관안에서 제십이회 집행위원회를열고 아래와가튼결의를 하얏다더라

‖決議‖

一、朴新以氏를木浦支會設立大會에派遣하고同氏를三個月間豫定으로湖南方面女性運動을爲하야出張케함(宣傳部)

一、敎養部에서는本月中旬頃부터一週日開婦人講座를開催함(敎養部)

一、本月十五日第六回宣傳日에는婦人講演會를開催키로함(宣傳部)

一、第一高普校盟休事件에調査키로함(調査部)

一、本月下旬頃에는忘年會를開催키로하고準備委員을趙元淑 崔恩喜 李瓊元 朴敬禧 劉英俊 蘇鍾鳴 金東俊 七人으로決定함(本部)

의상

人事、衛生、育兒、法律、家庭、科學、問議歡迎

피풍에무슨 약을씀닛가

【문】 귀는실딸게된녀자인데일개월전부터 피풍이 생겨여서 밤이면 잠을잘수시지를 못합니다 그래서 병원약을사다가 바르나아모 효험이 업습니다 무슨약을 발으고 잠을 자면 그날은 편히잠을잠니다 조혼약을 가르쳐주세요 (水原郡水里金山月)

【답】 피풍이라니피부에무엇이 돗고 가렵습니가? 그러치안으면 순색으로 가렵습니가? 단순히피풍이라고하면 아조다른 여러가지 병이잇스니 어엇더한것인지 잘 몰르겟습니다 우선피부에 무엇이 돗앗스면 의사에게 가서서 그병에상당한 약을 발으시요 만일순색으로 가려우면 피부를 아모조록 정결히 하고 옷도자조가라입고 비산(砒酸)든약을 지어잡수시오(李敏)

나가시려서신 것을못먹어요

【문】 금년십팔세되는남자인데 과실이나 기타 산것을먹으면 니가 시려서 흑이 삽분동안은 무나가 단단한것은 먹지를 못합니다 고공극을 고드려마사면 또반나가 시립니다 엇더케 나올방법이 업슬가요(全北井邑郡漆仁面宋〇)

【답】 요 니에병이잇서 그럽습니다 치과에가서 곳처십시요(同上)

림질치료약

【문】 십구세된남자인데약 반개월전부터 림질이라는 더러운 병에걸녀 고민중이온데 신문지상광고로나혹은진단하는바에 의지하면 몃칠사수일내에완치된다하오나 그것을또나 신용할수 잇습니가 여러 약종에 무슨약이 데일 뎍당하니또 한완치될는지 가르켜주시오 (紅把 R生)

【답】 림질매약에는 볼는것도 잇겟지요 그러나아조효과잇는 것은 안입니다 약으로 완치되기는어렵습니다 의사의 치료를 밧으시요(同上)

팔삭동이나혓소

【문】 당년이십세된녀자인데 아가잇슨후만삭이되기전에몸이 매우 곤란하더니 팔삭동이를 나앗습니다 팔삭동이라도 지금 보통아이와가티 똑똑한데 장래에도 아무관계가 업슬는지 근심입니다 (平壤一讀者)

【답】 팔삭동이도 건진하면아모 몬업사보통사람가타 살수잇습니다 장래에도 그리큰관계는 업스나 다른아이들보다는 만흔조심을하셔야합니다(同上)

學藝

文藝運動과機關紙

『藝術運動』創刊의報를듯고

朴英熙

一

運動과機關紙! 이것은 잠으로 서로떠날수업는 密接한關係에 잇는것이다 現資本主義社會下에잇는 우리의 運動은 이運動自體의 統一的 指揮的 機關과 戰術의 實踐으로서의 우리의 機關을 갓지안코는 아니된다 그리해서 우리는 이機關紙를通해서 濃剩한闘爭을 實行하며 뿌르조아××을 暴露하며 無産階級文藝의歷史的任務와 現階段의役割을하지안흐면안이될것이다

二

그러나 朝鮮의無産階級文藝運動이 바로된지二三年의歷史를 거듭하면서도 우리에게는 우리의 機關紙가업섯다 다만 一九二五年—再昨年—二月二十五日에 처음으로 不完全하나마 文藝運動者陣營의機關紙로서 『文藝運動』의創刊號를 내엇고 第二號를 五月一日에 發行하엿섯다 이두號에도 同志들의 만흔努力과奮闘로서出生되엇건만 인애 續刊을斷하지못하고 거진休刊狀態에잇서 同志들은 勿論이고 一般讀者들도 遺憾으로생각하여서 여러번이나 激勵의書面을밧게되엇다 그러나 自由와金力이 窮乏한 우리는 엇지할方針의實現이困難이엇다 그러나 文藝運動은 機關紙업시 그反面에 文藝運動의發展을 遂行進展하엿다 以後로 各新聞雜誌에는 文藝運動의進展의歷史의자최를남기게되엇다

三

其後 最近의文藝運動은 劃時期的進展을하여왓다 朝鮮프로레타리아藝術同盟은第一、第二、三의總會를 거듭하면서 進展을向하여서왓다 그라해서 最近의藝術同盟은 自然生長期에서 目的意識에 即部分的 孤立的文藝運動에서 全體的政治戰線에 進出되게된 眞正한 方向轉換을 實行하엿스며 朝鮮프로레타리아藝術同盟은 東京支部를 爲始하야 朝鮮各地에 우리의組織을擴大하며 集中하자 안흐면 아니되게되엇다 아에 잇서서 우리의 프로레타리아 運動은 참으로 우리의闘爭機關—武器—인 機關紙가잇지안흐면 아니되게되엇다 아에 藝術運動은 그創刊을敢行하엿다 아『藝術運動』은 우리의藝術運動의 새階段인 政治闘爭過程을 過程하게 될것이다 그럼으로 目的意識期의 『藝術運動』은 참으로그任務가 크고 그役割이 重大하다고할것이다 달아서 本同盟員은 이 貴重한機關紙인 『藝術運動』을爲하야 全力을다하며 또다하지안흐면 아니될것이다 그라하야 우리의 『藝術運動』은成長하

四

이것이成長함으로 우리의 闘爭의程度는進展될것이며 또한 이闘爭意識의 爭取될版圖가 擴大될것이나 이러케進展됨으로써 우리는우리無産階級文藝運動의目的을達할수잇슬것이다 그러나이『藝術運動』을進展시키는데는 內的으로는 朝鮮프로레타리아藝術同盟의推進되는 한편 進展되려나와 이것을 흘림시 民衆속에 散布하게 되는 重要한 原因은 역시 金力에잇다 그러면 그것은엇더케할것인가? 그럼으로 無産階級의 同志들은 ××民族인 朝鮮民衆은 積極的으로 아『藝術運動』을支持하지안흐면 아니될것이다 無産階級의 唯一의文藝誌인 『藝術運動』은大衆의積極的支持로서 進展될것이니 여기에서 우리라는 먼저 各讀者倍加運動 讀者勸誘運動에努力할것이다 그러나 쓰르도 遺憾되는것은 『藝術運動』을 朝鮮안에서 發行하지못하고 日本에서 發行하게되엇스니 『朝鮮프로레타리아藝術同盟東京支部』(東京府下吉祥寺二五五四)에서 더만히努力하게되엇다 그럼으로 우리는 우리의闘爭을 當分間 달을거듭할는지 모르나 이것은 無産階級民衆의 積極的支持로서 月刊無産階級文藝闘爭機關紙가될것이다 그럼으로 우리는 우리의 『藝術運動』을 積極的으로支持하지안흐면 안된다 吳東으로本同盟東京同志들의健康을빈다

學生文藝

高喊을친다

英正高普 尹五榮

樂園안에安息하야 高喊을친다 오작과들의高喊을 山川에울려오는하네

×

친구여뭇느냐 저거슴인자는소리를 (가저운며의 無限한高喊이다) 는自由××者의 가진우리들의 가슴의울음을어떠냐는다—파인

生의執着

咸興農校 李允爕

죽고살때야누엇이근심이라면 힘들이하도만으며 애써살려 고치바

◇

어머니합죵하사던 내생을생각하면 어는돗골을아 두분이사르 고이젓만 울때안각을생각하오며 어머

아버지便紙

元山樓氏女學校 李愛順

누넘가누양보며 벙석에누어 연수앙에 삶에도로허되로운것갓것만 바하대산이가는사라 살라고 또약병을삼내 큰물을 랄하야는모든지운을 고참는다는풀라운勘氣가보난 다이조흔靑年녀士가진이나 라는반드시살고야말걸 파인

아버지가 개아니 네생각새롭다 돌아가면 너도글읽고잇는게 『마지엽서』야 너를그립어 黑髮을감도라 本國까지갈 것이것만 西伯利亞부는바람에 도못넘네 딸아 사랑하는딸아 蒙古바 람을얼마나먹고 자라는가? (胡風)는 胡風이라고 祖國 울찰 수가잇로 나가에流浪

새벽

開城商業 金俊培

동편 하늘에뛰라오르는붉은 정렬터지어나의가슴에 빌 간파를뿜게하노니

×

붉어라그튀여는 무에날좃지 나는벌 개알라네적고발라네 거리라오르는것에 보한다—파인

숨은피방울

元山商業 金三述

연약하고가엽슨 밤닷는조선의인안내야! 나누에가시가헤는다고 우지들마라 나누비는라고불은피방울울

달

和順少女會 金德齡

나는좋나 나는좋나 달의사유율 엇떤맘은엇떤맘을 다내어노코 세양싯처럼 (구슬가티귀엽다—파인)

激勵

木浦貞明女校 鄭麗心

괴롭의고개를넘는동모여 苦痛이쓰거운물과가티달려들 때엔 너는고함을치며크게뛰어라 몸속에서러워매 내뛰는밤과 가티

×

괴롭과고개를넘는동모여

團結하자

光州高普 鄭璹采

나는보앗노라 團結안개미의團結力을 團結力의누엇보다큰것을 오! 資本家와××한 그××에××當事는韓한동무 굳수라고협벗는동무여 弱한개미의團結力을보라 한협으로못할것이업스리라

×

오! 自由의굶주린동무여!! 우리의힘은強한것이다 모히는眞理를안다면強한것이다

×

동무 커큰뜻이습자고합하야

自由

光州高普 金仁洙

自由롭게살고서 人生들아 自由엇는압사노 헐잇게나가셔 차라리이몸이 죽어서 귀靑山의귀덤이 될지나도 自由업는生活은 願치안노라

(죽엄까자걸고서 自由를엇자 면돌것이다그意氣를가지고 邁進하라—파인)

▲佳作(紙面關係로未發表) ▲가거라 元山商業 金三述 ▲강에서 京城 新 ○○ ▲두ㅁ 淑明高普 李○히 ▲붉은노라 平 ○仁 李寄淚

勞農露西亞의 文學十年史 (一)

毒人

十年前예十一月七日! 이날은 露西亞의 『프로레타리아』가마즈막의苦鬪의時間을 보내고自由와平等의快樂한날을맛든날이다 이날의 式場은街頭이엇스며 이날의祭物은 ×××와 ×××이엇섯다 이祭에參加한 프로레타리아들은 ×××를부르고 이式場에參加치못한 프로레타리아들은 그들의成功을祝福하며 춤추엇섯다 露西亞에서 十一月七日로맛게 된것은 決코偶然한일이아니다 또突發的으로 爆發된것도아니다 世界의 專制的政治의國家라 露西亞는 ×××의××記念日을 도든이와노푸王政府에 만흔×와 ××를 犧牲하야가면서 露西亞프로레타리아들은 아ᄊ을

準備하얏스니 이날이잇슴은過去에 오랜동안을두고悲慘한歷史의因果이다 그럼으로 어떠歷史的紀念日은 露西亞에잇서서는 劃時代的紀念日이다 이날의形而下的現象은 참으로悲慘하얏스며 참으로混亂하얏스니 이날의만흔露西亞人象가운데에는 이날이올슴을 想像치못한이들이잇섯다 그럼으로그들가운데에는 낡은社會에나서 낡은社會에배워가지고 낡은社會에서살든그모든 것을排擯하기에는 넘우나더러움이잇섯다 그리고또民衆가운데에는 ××派인니히리쓰트와 中間派인 푸티누론

려난뒤에 各流派의消息과 變革으로부터 文學社會의 프로레타리아文學運動의 教養을 말하고저한다 勞農露西亞의文學은 露西亞프로레타리아와 가티革命뒤에는니히리즘과 니히리스트들의時代를運用치 아니할수가업섯다 이不可免避의歷史的使命은 푸로레타리아 文人으로 하야곰 『鐵과血을가저라』 하엿스나 그배약탈로文學의神經은 痲痺되야서 印刷場은 독어 잡기고 自由的雜誌는荒廢되엇스며 政治的低氣壓으로부터 일어나는 旋風은 習慣와 無勇에잇는 文人을街頭로 몰아다가 食糧給與와 勞働를가지고 給與의節次아서 몃조각의 『쎈누아허레브』(露西亞쌍)을 어더다가 불상하게도 가엽는 生活을 繼續하게하얏다 아이것이비단文人뿐만아니라그때푸로레타리아의生活全體다 설사 먹을것이잇다할지라도 글을 쓸 [illegible]가 업섯스나 印刷할 [illegible] 그中에도 레ー닌그라드에 잇는 夫로신氏가튼이는 조희가 하도업서서 갈거리에붓 [illegible]

눈물의結晶이 今日의榮光 (一)

◇성공을위하야 몃번이나다시하매이든시련◇

◇마츰내은빗나크나큰뜻을풀우어◇

◇少女飛行士李𡟎의자최

동경부하 립천뎡(東京府下立川町)일본비행학교(日本飛行學校)에서비행조종의 련습을하고 잇든 조선소녀 리뎡희(李貞喜)(八)양이 십일월십일 오전십시에집행된 데신창항공국(遞信省航空局)의삼등비행사 시험에응하야 시험관 별부소좌(別府少佐)로 누터한발시찬사를 밧어가며 각종의시험과능을 훌륭하게 파쓰하엿다 함은 당시에본보의보도한바 이어니와 신들세의 어린처녀로 비행긔우에 몸을싯고 디구상의삼라만상을 개아미가티 나려다보며 구름나라를잡자라가티 날라단이는 그의용감한긔상도 장하다 아니할수업지마는 그가공중용사(空中勇士)의 만자리란들 차지하기 까지에는 보통사람으로 이리고나가기 어려운고난과거운로맨스가숨겨잇다 그는 경상두상동(慶上洞)칠십오번디 리승규(李承奎)씨의 령양으로 작년십일월경에 동경으로건너가 부하포드(府中)정과(正科)지상학과(地上學科)에 입학하야 삼개월만에 우수한성적으로 맛치게되고 니어서 립천뎡에잇는 일본비행학교본과에 다시입학하야 일본의 일쓴조선을다하고 비행련습에힘을 오로지한결과 그학교교관들의칭찬과 동창생의흠앙의초점이되어 이번에 삼등비행사의 면허를엇게되엇다 그런데 리양이 오는날 성공의월계관을 엇게된 그배후에는 삼일월십사일 오전칠시부터 동경대대목(代代木)練兵場에서 開催된 데삼회전국각등비행조종사비행대회(全國各等飛行操縱士飛行大會)에서 라록(墜陸)참사의 원인을 구하게 원내(園內)에 드러가서 칠십칠점까 등바행사중에 수석을 점령하야 항공국상(賞) 월뼈오십원과 비행협회(飛行協會)상금일백오십원을맛은 천안(天安)출생의 조선청년 서웅성(徐雄成)이라는 삼십여원이라는 앙음바가잇서 삼십여원이라는 막대한 금액을드려 양의복더한 바를 과어히 일우게 하였다는한다 서군은 리양을친누의 가티사랑하고리양은 서군을 친옵바가티 의지하며 리역재창에 적막한 생활을 서로위로하고 그들이 지낸 지도 된서는년이넘엇다 이제는 서군의 부친인서승원(徐承元)씨와도 리양은의부녀(義父女)를 굉청하고골육의정이나 달를것이업시 지내게된 이다 일게어린처녀에게 다수한 금전은들고 손을엽바도 조선에서 몃치못되는 비행사라는지위예올나 특출한재간을 발휘하게하는 그의남달은뜻도 크게탄복하지안흘수 업거니와 적수공권으로 낭강만(浪江畔)의 모전바람쉬 한낫성공을위하야 발자최마석에 그러나 비행을입게된것도 또한 우연한 눈병은 아닐것이다 이제이양은 여과서곳치고 이야기는 다시리양의 유년생활로도라간다(계속)(사진은라뎡희양과서웅성군)

봄오거를

李亨珍

◇봄아! 사들고 말넛든 草木에 새기운을 너어주는 봄아!
醋毒의 차뒤몸를 내쫏는봄아!
오너라 마즈리라 거룩한는 내마음으로……

◇봄아! 잡속에 묵사는 人生에 새기운을 너어주는 봄아
완누리의 矛盾을 쓸어두들 몸아!
오너라 안으리라 두눈을버리고 내가슴에다……

×은주엇지만 맘까지는주지안엇네
自由로운 우리의맘을 한데뭉쳐서
이것만는×××지마세!

갈려난 동무에게

咸孝英

커크고활발한 나의동무여!
사랑만코 맛음 는 나의동무여!
오오나는안다
넓고갑흔동무에그마음을……
뜻품고떠난몸이여든
그마음 그뜻을 번치마라!
성공의화환을 품안에안을때까지ー
오오동무여!

그러나아 서러운동무여!
얼마나외로히우느냐
신음소리 곳에서 커큰뜻이 습자고합하야

그라나아서러운동무여!
그리자마다라 동무가떠나간뒤
우리에게는아즉 아무변함이업고
다만그네들과함께 사롭이다

오오동무여!
자금은눈오는겨울 바람소차베운이때
현짐속사자동무
얼마나치우냐?
그러나괴롭다마더라다!
치웁다마러라다!
모두들참고견듸여라
그리하야
활발한그컨성 굿고굿은그마음
그대로변치말고
컨진하라! 싸호라!
성공의화환이 품안에안길때까지ー
ー이글을떠나간R에게ー

새세상사람들 (一〇五)

柳葉 作 影畫

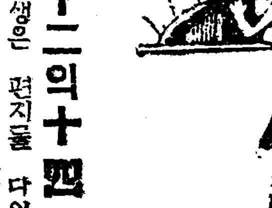

十二의十四

봉세선생은 편지를 다읽고 나서는 그얼굴에 빙그레 미소를 띄엇다 그의 눈압헤는 그래도 사라나는 명재를 보앗기때문이엇다 편지는 다시 말어 책상설합에 너허버리엇다

× × ×

태호의어머니는 교회에서 책벌을 밧은 후로부터는 일절교회출입을 아니하엿다 스스로 남모르게 괴로운날을 보내고잇엇다 야리카야모르는 중에 밋음이 주러갓고동시에 교회에 다니지도아니하려는 태호를 훈계할수도 업시되여 버리엇다

태호는 날마다날마다 의정을 밟어지려고하지아니하엿다 그러나그럴사록 귀원은 태호의게 더욱사록하게 구럿다 이리하여 오기를 몰나줄 두고 태호는 귀원의마음을도 끄려고 노력하엿다 그러나 귀원은 별로히 살가워지들아 나히엿다 태호는 미리서 빠우만히 귀원을 상상하여두엇섯다 물는 타정도하고 얼질도잇고 싹싹도 하고 자긔의 말도 잘듯고 모든점에 자긔의마음을 즐겁도록하여주리라고 밋엇다 그러나그리대는 구름가티 호허저버리고 괴짐갈사록 자긔의외로움을 더욱늣가게되엇다 부부간은 물가튼단맛이 소사낫슬밖엇다 그러나 사실 장가를가서 맛보아본즉 부부생활도별로 신긔롭지못하엿다 태호는귀원에게 대하야 귀대하엿든 모든것은 여지업시 째여쳐버리엇다 태호는이리하야 요자음에는 안방에서자는날보다 사랑에서자는 날이 만허젓다 이러면 귀원은좀가벼운 마음으로날을보낼수가잇섯다

태호는 웬셈인자몰으게 마음한편구석이 훨하고윈것갓하야 무엇으로그곳을채워지를 낫다 위안을요구하게되엇다 이째는서책이나 성경을오로는그의마음의 안락가운것을나줄수가업섯다 공상이들엇다 엇더케하면좀 취미잇는생활을하여볼까하는욕망이 마음에사타올나왓다

귀원은 가끔가끔명재의간곳과 엇사하야다라난리유가알고십고엇전지 그라마음아스듬녀자과가 집온놀아그의게마안하야 항며나자긔로인넘하야그가터다려 낫이나안될까해고애틀어인적도잇섯다 그러나알질은망연하엿다

× × ×

명재의 어머니도 명재의게서 온편지를 밧게되얏다 그편지를 밧은명재의모친의손은 읽기도 전에떨고 뜻기도전에 눈물로 흐렷엿다 맛춤내에며 읽엇다

「……상략……불효자는 어머님을뫼시고 계신다고 해도 언제나괴롬만 더하게해들일분이오 한가지도 어머님의위로가 될수가 업습니다 위선 눈권에서 위로를 해들인다하와도 그것도 뜻과가티위로를못해들일뿐아니라 정강켜는 정신까지 롱롱해져서 필경에는 어머님의게 더욱큰불효를 끼칠줄로아옵나이다 어머님! 어머님의서도물론 압헤서 어머님의게 매여실면 사는것보다 커가되오면반가워하시겟지요? 어머님! 이불효하온자식은 늘어머님의게 매여 [illegible] 커가든든한 사람이된다면 [illegible] 편케하올날이 어서돌아오게하기위하야올시다 이후라도 과도히 괴대리시지마시고 몸소서 쟈는 늘평안히잇슬줄로 밋습니다 어머님! 내내안강하심을 비옵고 이만 끗치옵나이다 정사오월오일 불효자 명재상서」

명재의 어머니는 편지를다 읽자 「아이고 자식아 아니라 원수다! 망할놈」하고 한숨을쉬엿다

三日放送 푸로그람

오뎌라

一一、○○料理順序及日用品價格 ▲○、三○講演米國婦人의家庭生活 ▲一、三○天氣豫報 ▲三、四五뉴ー스 ▲六、映畵解說 ▲運命伴奏 DS管絃團 ▲童話 魔法戰爭 小波 ▲西道雜歌 ▲七、三○뉴ー스其他 ▲趣味講座文學에就하야 木金昌孝 ▲浪花節 ▲宇和島 大井甚 ▲狂言 ▲邦樂 ▲時報 푸로그람發表

●二日의狂言休演、末廣하고代身으로正派謠曲 [illegible]

天氣豫報 第一時發 ◇最高 二日 正午 三二、四 ◇最低 一日 三〇、〇 ◇比較 [illegible] ◇日出 [illegible] ◇日入 [illegible]

子宮病의治療와 婦人諸症의豫防法

이것만아려두면安心하고곳칠수잇습니다

婦人에게子宮病的疾患이 만흔것은 一般的으로나瞭然하거니와 그것을婦人은속으로만걱정하고남에게말하지도못하고 그대로내버려두는수가만흡니다 그結果의우리로 一生에다시고칠수업는重症에빠지는일이 잇슴니다 不注意하면生命을 빼앗기는일도잇슴니다

月經不順

月經은十四五歲로부터四十七八歲까지는每月一回式定期로잇는것입니다 最初는不順하드라도차차로順調가되는것이요 不順하거나 너무만거나 너무적거나하는것은 身體에變調가잇는證據이니 月經中에 腰部와下腹이앏흐며 頭痛이나고 精神의刺戟을 밧게되는일도만흐니 中將湯을服用하야 月經을 調整하여야합니다

足腰의厥冷

이것은婦人의大部分으로 冷하기쉬운까닭에婦人病이생기거나 또는 血液循環이不良하게되는까닭이니 常用하면 中將湯으로 豫防하여야합니다

姙娠과惡阻

惡阻는生理的의것으로 姙娠하면 二三個月이되면 생기는것으로 嘔吐가나며 食慾이 減少되고 頭痛이 나는것입니다 中將湯을服用하야 姙娠中의疾病을 豫防하고 身體를 健康케하여야합니다

病에조흔까닭

中將湯은多年의實驗과進步한 學理에비추어 製劑한것으로 千年의歷史와經驗을가진 和漢藥의代表的 婦人藥의最高權威로 產科婦人科의諸大醫가推獎한것이외다

頭痛眩暈

頭痛과腰部가아프며 眩暈이 나는것은 子宮病이 原因이되는 일이만습니다 婦人病의根本治療及豫防에는 中將湯이第一입니다

子宮內膜炎

은男子의淋毒의感染에原因되는것이第一만코 其他月經時의不攝生、產後의不注意、流產早產後의調攝을잘 못하는等이原因입니다 急性의것은 처음下腹部가앏흐며 또 高熱이 나며 帶下가 만흡니다

沐浴에는 家庭溫泉 中將湯浴劑를

朝鮮主要取扱店(順序不同)
新井藥房 京城本町四丁目 / 木村藥房 京城黃金町一丁目 / 大黒商會 釜山幸町一丁目 / 藤田藥房 大邱 / 森田藥業堂 平壤 / 大刀川藥房 仁川本町 / 神林藥店 群山 / 北島藥房 木浦 / 町田商事 元山 / 木下藥房 馬山 / 和久田藥店 / 石見屋藥店 / 池田回春堂 / 石田濟生堂 / 巴 商會

永興黑鉛鑛夫同盟罷業
事態가漸次重大化
以來月餘에解決이尙茫然
警察이勞盟幹部檢束

永興黑鉛鑛夫三百餘名이十月二十一日부터賃銀引上待遇改善時間短縮等外多數의要求條件을들어直營當局인原商社永興出張所에提出하고罷業하엿다함은世人이周知하는바어니와以來四十餘日이되도록何等解決의曙光은보이지안흘뿐만아니라會社側態度는依然히冷情하고 警察의無理한干涉은나날리더하야一般의非難이만흔中突然히지난二十七日正午頃에永興勞働同盟幹部金秉鎬金斗錫三氏를檢束하엿다더라

檢束된 金斗錫氏 二十九日釋放

別項報道와가티지난廿七日에永興警察에게强制檢束을當한三氏中金斗錫氏는지난廿九日에無事히釋放되엇다더라(永興)

永興鍮器工 同盟罷業 任金引下로

永興鍮器業者인宋容國은다른鍮器業者朱一淙、金制相兩人을煽使하야從來日給二圓式與하든것을一圓八十錢으로引下하고이에不應하는者는就職치말나고秋霜가티命令을내리엇다는바이에憤慨한職工二十餘名은從來의賃金대로하여달라는要求條件을雇主側에提出하고지난十月三十日부터同盟罷業을斷行하엿다더라(永興)

當地各勞組 同情總罷業
無誠意하고冷情한 資本閥이미워

오래전부터同情罷業을斷行하라고計劃中이든永興運送勞働組合、永興牛車業者組合、永興印刷職工組合에서는無誠意하고冷情한資本主를憎惡하는一便資本閥을積極的으로擁護하는永興警察의態度에憤慨하야지난三十日부터同情罷業을斷行하엿다더라

◇決議
一、月捐金徵收에關한件
各區徵收委員으로徵收케함
一、斗量에關한件
各區調査委員立會下에平斗로施行시키기로함
一、地稅公課金에關한件
各地主에게交涉委員을派送하야一切地主負擔으로케할

盈德郡 全知品靑年會 創立準備

盈德郡九個面으로交通이便利한各面에는벌서靑年會其他運動團體等이組織되지안흔面이別로업스나知品面은尙今全面統一의團體가업슴을遺憾으로생각하고權泰源千炳喆外諸氏의發起로知品靑年會를組織키로去十九日下午一時本面洛坪洞私立學校講堂에서全知品靑年會期成會를組織한바創立大會는來三日洛坪洞長老敎禮拜堂에서開催키로하고各洞으로會員을募集中이라더라(盈德)

和順郡 外南農民會 委員會

全南和順郡外南面에잇는外南農民會에서는지난二十八日에執行委員會를開催하고宋建會氏司會下에左記事項을決議하엿다더라(和順)

開城柔道班 昇級式

開城中央會館柔道班에서는지난二十九日該會館內에서昇級式이擧行되엇다는데師範金弘植氏의柔道班維持困難에對하야今年內로開城有志中에서館長한사람이나서기를바란다는말이잇슨後數十名班員의勇敢한柔道試合이開始되어多數來賓에게만흔늣김을주고無事閉會하엿다는데今般昇級된班員은左와如하다더라(開城)

◇柔道昇級
一級(昇段) 金興遠
一級甲 文鎭大 王鳳傳
二級乙 金煥龍 許準安
三級甲 林熊鎬
三級乙 金昌成 金炳煥
五級 金富吉 郭昌鍾 閔完
補 崔基鈍 金點孫

城津飮食店組 定期總會

咸北城津邑飮食店組合에서는去二十五日午前十時부터同組合事務所인全錦汝氏家에서定期總會를開催하고左記事項을決議하엿다더라(城津)
◇決議事項
一、役員改選
一、貸付金滯納에關한件
一、監督方法에對한件

奬樹公普 修學旅行

全北任實郡奬樹公立普通學校第六學年生四十名은校長有村氏와訓導安鍾善氏引率下에二十三日에出發하야京城方面에修學旅行을無事히마치고二十七日에歸校하얏다고(任實)

京畿道에서地方費로 產業獎勵金貸付
改良發達을助長할目的으로

京畿道에서는產業의改良發達을圖하기爲하야地方費豫算範圍內에서公共團體產業組合又는道知事가適當하다고認定하는團體에對하야奬勵金을貸付하기로되엇는바資金貸與의種類는
一、明紬、紙、麻以生產에要하는것
一、農事改良上必要한器具及材料의購入資金
一、豚毛加工及鷄卵의共同販賣에要하는資金
一、漁船購入
一、其他授產上必要하다고認定하는것
그리하야返濟期間은 年으로할수잇는대로는無利子로하고償還方法은一時又는時割로하야極히硬利한것이더라

元山鰯粕低廉 滯貨多數

元山水產製品檢査所에서取扱한十月中鰯搾粕은六千三百二十一個에百九萬千六百四十一斤으로此價格이六萬三千五百四圓인데十一月은十月보다增加하야七千八百二十五個로此斤數가百二十三萬三千八百四十五斤으로價格七萬二千七百十五圓이라하며受檢地의主要한곳은遮湖前津元山端川漁大津等地로서上品은一個內外에去來되는바元來今秋는東海岸一帶의鰯豊漁의關係上各地의鰯搾粕도자못旺盛하야製品도相當한데米價低落에伴하야

綠林出願期切迫
未出願者는急히手續할것

總督府에서多數緣故者의便利를爲하야緣故林野를其緣故者에게無償으로讓與하기로하고先般特別緣故森林讓與令을施行한바其出願期間은昭和二年二月一日부터昭和三年一月三十一日임으로此期間內에願書를提出하지안흘時에는如何한事由가잇더라도絕對로讓與를受할수업슬뿐만아니라將來再次此를救濟할制度가생길수는到底히無望하다然이나山林部當局의談으로來年一月三十一日이라면벌서目前에切迫하엿슴으로아즉願書를提치안흔緣故者가多數잇는模樣임으로期間經過로因하야機會를일케되면甚히遺憾이라하야此際緣故者는遲滯업시出願하야此機會를일치안는것이조켓다더라

果園害虫驅除와 進步的인燻蒸法 (三)
─ 農家는이法을알어둘것이나 經濟上으로는考慮할것이다 ─

多期苗木◇◇法

多期의立木燻蒸法은前號에大畧說明한바와갓거니와또다시多期의苗木燻蒸法을말하여보고자한다

大體로多期燻蒸에는立木燻蒸보다苗木燻蒸이그効果를만이엇는것인데이方法은即苗木에燻蒸을하는것의大畧은前述한 立木燻蒸과大差가업스나다만苗木을掘取하야燻蒸室또는燻蒸箱中에서하는것이니

燻蒸室은內容約一千立方尺을可하라고하는바要컨대瓦斯가漏洩되지아니할構造이면適宜할것이다또燻蒸箱은通常五十立方尺이普通으로厚板의 造作하야둑경을닷치는데는羅紗를펴서瓦斯가漏洩되지안토록하는것인데此五十立方尺의箱子를造作함에는通常內經에高이三尺 幅二尺八寸八分 長五尺八寸八分을有하는것이다

此燻蒸室로서燻蒸함에는苗木을入한後床下의瓦斯發生爐中의甕中에硫酸水를入하고그다음에그우에裝置한板上에靑酸加里를올녀노코門을다든後外部에나와잇케하야硫酸水中에落下케하고金棒을잡아단이던지또는그러케하지안터라도苗木을入한後에直時硫酸水中에靑酸加里를入하여도關係업다또燻蒸箱의便에서는苗木을入한後에床下의外部에開口하여잇는窓으로부터藥品을入하게하도록하는故로便利하다要컨대苗木燻蒸이라고하야立木燻蒸과相異한것은다만燻蒸의容器수가잇는境遇即他處로搬出할때와如할時는瓦斯의透通이不良한故로얼마큼그늣害必要가잇다

多期의燻蒸法은大畧前述한바와갓거니와夏期燻蒸法도亦是前述한立木燻蒸과大差는업스나다만植物의生育期인故로施行上에注意하지아니하면樹葉이말느고또果物을落下케하는危險이잇다故로此燻蒸에對하야는特히注意하지아니하면아니된다

靑酸瓦斯의燻蒸法은大畧說明하엿거니와其外에또二硫化炭素의燻蒸法이잇스니이것은大槪穀物害虫驅除에使用하나果樹의地中害虫을驅除함에는이보다良好한것이업다

要컨대이燻蒸法은우에도말한바가티害虫驅除에는가장進步된方法인同時에그効果도相當하나다만經濟問題에關係됨으로經濟가窘迫한朝鮮農業家에게는到底히不可能한일이라하겟스나左右間이러한것은實行은못할지라도方法만은잘알어둘必要가잇슴으로이에그大畧을說明한바이다(完)

元山府內 飮用井水檢查 警察署에서

元山府內에는三十餘個所의飮用井戶가有한바其中에는不適當한것도不少한터임으로元山署에서는一次飮用井水의檢査를行하기로하고지난三十日道衛生課의福岡技師와가티嚴重한檢査를行하얏다더라

大邱法專學院 新築移轉後擴張
商業、家庭、補習三科增設 法商兩科는男女共學

今年四月에大邱李圭演氏의熱誠으로法專學院이設立되엇다함은當時報道한바와갓거니와다시同學院을市內兩千代田町에다二層으로新築한後에더욱各科를增設하야오는十七日부터開學한다는바特히從來에잇는法科와新設되는商科는男女共學으로夜學이며또한女子部를두어年齡이超過한女子를爲하야家政科를두엇스며女子高等普校入學準備로補習科를新設하엿는바이는一般學校와가티晝學으로한다는바教員은大邱教育界에功勞가만흔金永端李春洙氏外諸氏인바이로因하야大邱에서는人材養成에만흔期待를가지고잇는模樣이라더라(大邱)

『크리쓰마쓰』 特別電報取扱

元山郵便局에서는再昨年부터크리쓰마쓰電報의特別取扱을開始하든바本年도來二十五日부터二十九日外지五日間右電報의取扱을行할旨로去二十九日府內居住外國人等에게通知를發하얏다는데該電報의料金은通常料金의四分之一이라더라(元山)

統營佛教佈教堂 經費難으로閉鎖

統營朝日町佛教佈教堂은梁山通度寺를本山으로한統營山陽面龍華寺의直接經營하는바로近二十年의長久한歷史를가젓든바龍華寺의近日經費困難으로因하야來年부터는不得已閉門하기로한다더라(統營)

密陽郡交通網
設計完成一部落札

去七月頃부터設計와測量에着手하야即時各土地所有者에게寄附를要求하야左記線路를開通식킬計劃이든바其中一部分만은工事請負에落札까지되엇다더라(密陽)

(道路線)
一、密陽 蔚山間
一、密陽 淸道面間
一、武安 淸道面間
一、丹場 三浪津間
一、守山 明禮間
一、堤大 禮林間
一、竹月 馬屹間

一部分工事請負落札線 (十一月二十九日落札)
一、密陽 蔚山間
一、密陽 淸道面間
一、武安 淸道面間
一、丹場 三浪津間

落札者氏名及落札額 距離
一、密陽 (崔商洪‖一萬一千圓 二里半)(金敬文‖五千五百圓 一里半)
一、密陽 淸道面間‖崔商洪‖ 四百三十圓 二十六町餘
一、武安 淸道面間‖崔商洪‖ 七千三百圓 一里三十四町
一、丹場 三浪津間‖金敬文‖ 三千圓 一里三町餘

酒川幼稚園閉門에當하야

◇筆者는지금酒川幼稚園의內部를보고地方의한사람으로看過할수업기에붓을들게되엇다 보라!! 現代우리의손으로經營하여오는 教育機關이全朝鮮에그數가몃이나되는가를!! 特히酒川을두고보면 全部에朝鮮人의經營이몃이나되는가 오직全郡에昆陽에一個所의幼稚園과酒川의幼稚園 그것뿐이니識者로하야금浩歎할바가아닌가 그것이나마 ... 圖의內容은筆者가不知하는바이오 다만酒川幼稚園內容에對하야한마듸말하려한다 雖何를勿論하고現在酒川幼稚園의經營者인 黃翊翊氏의熱誠은共認하는바이나 그러나 獨木難支요孤掌難鳴으로 着手한지一年이지나지못하야 昨年五六月頃에閉園의 悲淚를먹음지아니치못하게되엇다 그러나其時에누구가이를慨歎하야善後策이나마講究하야보왓는가?

◇酒川人士들이여!! 우섯든가울엇든가數個月이지난後黃氏는그熱誠으로누구의援助도업시다시 이事業을繼續하기에힘을썻다 그리하야누구를勿論하고氏를非難하엿다 그러나이제와서는不斷하나結果는閉園밧게別수가업시되엇다 酒川人士들이여좀精神을차리고 그윽히생각하여보아라 近日酒川鑛技組合은大業엇이라한다 누구누구가金錢을 百圓이라하야大發展이다 그러나이곳의子孫을教育하는方面에는 이가티冷淡하다 酒川人士들이여 鑛技組合에讓步하는金錢을方向을轉換하면利害의打算이如何할가? 酒川人士들이여!! 幼稚園이創設된지二年이不過하야二次나閉門을하얏다면누구의恥辱인가?

◇酒川人士들이여!! 酒川은幼稚園하나維持할만한 財源이업는가? 아니다爲先酒川面內의潤有財產으로만말하드라도 그것은엇더한事에쓰는가? ... 利息만갓을우는中인데그財源으로幼稚園에는더욱히經營하여나아갈것이며 그뿐아니라 鑛技財產에서三百圓의補助는할수잇지안흔가 酒川人士들이여!! 그리생각하라그대들의後繼者이요將來에이들의 主人公이될 이 山河의 修正者를어데서 ... 그리하야이事業을어느個人에게만맛기고 袖手傍觀치말고共同一致하야 堅固한地盤에確實한土台를세워權威잇는幼稚園으로하여금湯洲天의有望多望한어린主人公으로하여금배우고 놀게하며춤추고뛰놀곳을엇게하여라(泳湯山城星波)

淡浩 崔東一 李龍益 黃亞 여철원 候補委員權應三 崔일 尹亨宇 檢查委員黃哲宇 李永浩 趙승해 檢查委員候補崔원칭 金하일

元山市榮會 定期總會

元山市榮會에서는來月四日(日曜)上午十時同事務所(元山客主組合)에서定期總會를開催하고左記議案을決議한다는데會員은多數히參席하기를希望하다더라(元山)
◇討議案
一、決算承認의件
一、任員補缺에關한件
一、各部報告의件
一、其他重要事項

咸陽郡에서 驛屯土拂下權 回復運動

慶南咸陽郡水東面花山里에서는驛屯土拂下權을回復키爲하야道當局에陳情書를提出하얏다는데그詳細한內容을探聞하면水東面花山里는舊韓國時代에沙斤이란驛의土地로田畓合하야五萬餘坪이土地調査當時에國有로編入되어爾來里民이小作하야오든바大正九年度驛屯土賣物의際에政府의方針이貧寒한住民의生路를爲하야其緣故者인前小作人에게私有土地ㅣ다五斛以上廉價로하야十個年年賦로拂下하게되는바此를探知한鮮日人間有力한幾人은慾心이彭漲하야驛屯土拂下會에違反됨도不拘하고無智無識한受拂人에게此土地를拂下價格即元價에質渡하면小作料는郡納付通知書대로하고拂下代金은每年押收納付할지며小作權은永年變更치안켓다고莫端誘說로賣買手續을한後其翌年에至하야는其土地에對한全收穫五斗以上의小作料를徵收하며萬一小作料를指定대로納付치아니하는者는小作權을剝奪한다고脅迫함으로可憐한小作人等은無上의搾取를當하면서도小作權을移動할가恐懼하야不得已苛酷한小作料를納付하여온지于今六七年의時日을經過함에伴아前記土地五萬餘坪의六七割은이미富豪의手中으로들어가고말엇는바驛屯土拂下會에日本人은拂讓이無하고朝鮮人은其面內住民이아니면밧지못함으로日本人은朝鮮人의名義로朝鮮人은他面에居住하면서도水東面花山里에居住한다는虛僞文書를作成하야道當局에賣拂讓受許可를得한者도多하고目下手續中에잇는者도多한바今夏에至하야百餘名小作人은驛屯土賣受에當하야其違反됨을知하고驛屯土拂下權回復期成會를組織하야其土地賣受者에게賣買取消를通知하는一方道當局에까지陳情書를提出하야必死的運動을하는中이라더라(咸陽)

北滿在住朝鮮人 靑年總同盟大會
二日間繼續開催하고 重要한當面問題討議

十一月二十日午後七時에中東線某地에서穆稜、近哈、中東、東一四個聯盟代表(二十五個團體)가出席하야權泰浩君의司會로開會하고任員改選과北滿一帶의諸般事項을二日間討議하엿는데그決議事項의大槪와改選된任員氏名은左와如하다더라(北滿特信)

◇決議事項
一、本同盟擴張에對하야
(가)會員加盟의件、우리는從來의主義上偏見을버리고各細胞로하여금農村中心의一般靑年을網羅入會케할것
(나)新組織의件、旣成된團體는加盟케하고未組織된地方은急速히組織加盟케할것
二、會員教養에對하야
(가)各聯盟에서는年一回以上의短期講習을施行할것
(나)本同盟에서는各聯盟에年一回以上巡廻講座及講演을實施할것
(다)各細胞는農閑期를利用하야讀書會、硏究會、夜學等을實施하고또定期的으로討論、講演、散新聞、散雜誌、壁新聞等을實行할것
三、農民運動에對하야
(가)各地方一般農民團體의組織을應援하야速히總同盟의實現을助力할것
(나)一般農民에게投機的觀念을拋棄하는同時에可及的團體生活의必要를宣傳할것
(다)農村中心의共利社及消費組合等의組織을獎勵할것
(라)地方細胞團體의主催又는協力으로農民夜學及講座等을開催할것
四、女性運動에對하야
(가)農村靑年女性團體의組織을後援하야女性團體總同盟完成에努力할것
(나)一般女性으로하야금傳統的習慣及道德으로부터解放될啓蒙運動을援助할것
(다)地方細胞團體는率先又는提携하야講習、夜學、講座等을開催하야簡易한社會常識을養成하는同時에階級思想을鼓吹케할것
五、少年運動에對하야
(가)各細胞에서는少年會의組織及訓練에主力하되從來의뽀이쓰카우트的典型을脫離하야階級的으로引導할것
(나)短期間內에少年指導者를養成하야各地方少年을指導케할것
(다)少年教養에必要한雜誌를發刊配給케할것
六、機關紙에對하야
(가)停刊된機關紙農軍을繼續發行할것
七、靑年運動에對하야
(가)全滿的으로靑年運動의統一을實現키爲하야本同盟으로부터提議할것
八、同胞滿洲移住에對하야(畧)
九、住民과新民府關係에對하야(畧)
◇被選委員
組織部兼經理部委員金聲和 政治文化部委員石錦山 少年部委員權內潤 委員朴春雅

風波로 元山港出入船 發着遲延

數日前부터元山近海는風波로因하야各船舶의出入이遲延되는바去二十九日出帆預定이든通船船光濟丸은風波로缺船하고三十日午前十一時에야出帆하얏고各沿岸船은二日間元山에避難하얏다가一日午前中出帆하얏다더라(元山)

靈光醫院開業

全南靈光은人口가相當히만흐나保健問題는靈光住民의重大問題임에도不拘하고醫療機關이極히貧弱하야一般은適히不安을늣기든바斯界에研究와經驗이깁흔醫師崔午楠李重淑兩氏는靈光邑內白鶴에靈光醫院을設置하고十二月一日부터開業하는同時에開業日부터三日間一般無產大衆을爲하야無料診察을한다는바一般은多數來診함을바란다더라(靈光)

密輸入防止策으로 稅關、監視所增設
新年初부터事務開始

中國方面으로부터朝鮮內에密輸入은布木類特히絹布를鑛頭로麻布、高粱、酒等이相當히巨額에達하는바鴨綠江을利用하고或은海岸을利用하며結氷時를利用하야其方法이亦是자못巧妙함으로當局은恒常其取締方法에就하야苦心한바過般의絹布類의正當輸入品에對하야도稅關의證明認證을捺印하는等의方法을決定하야密輸防止에努力한바他面隣接地域에稅關施設의充實을期할必要가잇슴으로財務局에서는미리右에就하야考究中인바過般新義州稅關管內의監視所를新設할監視所의出張所昇格을決定하야着着事務開始의準備、進行中인데最近大槪準備도完成되어서年內로부터新年初에일제히事務를開始하기로되엇는데新設及至昇格個處는左와如하다더라

監視所新設 四個所
出張所新設 一個所
監視所의出張所昇格 二個所
派出所의出張所昇格 三個所
仁川稅關管內金生派出所에事任의任命
合計十個所外一件인데內譯으로는

△新義州稅關管內新設의分
平北 斗流浦出張所
同 宣川 監視所
同 南陽面監視所
平南 新安州監視所
同 漢川浦監視所
△同昇格의分(全部平北)
平北揚市監視所를西湖으로改名出張所로昇格
平北竹側派出所를出張所에北下洞派出所를出張所에西湖監視所를出張所에龍雲洞派出所를出張所로
△仁川稅關管內
咸北金生派出所에專任官吏常置

元山北村 市場上屋新築 使用申請受理

元山府에서는이미府內北村洞市場에上屋를新築中이든바近日竣工되엇다는데十二月二日外지使用申請의願書를受理하야愼重히詮議한結果使用人을選定하야市場規則에依하야營業을할터이라는데上屋은二棟九戶인바同市場은使用希望者가자못多數임으로府에서는公平하게使用人許可를할터이라더라(元山)

新幹會各地消息

盈德回漕業 期成會組織 朝鮮人의經營

慶北盈德郡은海陸交通이不便할뿐만아니라隣郡인英陽、靑松、安東等地의互多한物貨의去來와一般交通이本郡江口港을經由치안는바업슴으로從來日本人의經營인立花回漕部一處만으로그多數한物品을容易히運搬키難하고아서商業者間에多少間不平도업지안하여一般은遺憾으로생각하든바不遠間釜山元山間에沿岸線도期成되겟고또忠州盈德間에도方今安東地域에到達한바이期成會를라서有志諸氏 姜泰允、孫昌銓、吳宅晃、權輔諸氏의發起로盈德回漕業을去二十三日上午十一時에本邑姜泰允氏自家에서期成會를開催한바株金은每株五十圓으로定하고朝鮮人의經營으로한다는바一般地方人士들은만흔企待를가지는바이라더라(盈德)

龍川支會設立 十一月廿八日

旣報=新幹會龍川支會를設置코저準備에紛忙中이라함은旣報한바어니와지난十五日은不得已한事情으로延期하엿든바本部總務幹事安在鴻氏의來臨을期하야지난廿八日下午九時當地幼稚園內에서議長崔曉星氏의司會로開會하고會員點名과經過報告가有한後逆遠하야安在鴻氏로부터趣旨說明과狀況報告가잇섯스며準備委員側에서作成한規約을通過한後銓衡委員을選出하야任員과幹事들을左記와如히選定하고同十二時에閉會하엿다더라(龍岩浦)
◇任員
會長白炳昊 副會長朱孝洛 幹事朴斗鏵 金容黍 金亨瓚 許應世 孫世宗 金炳週 朴允實 朴昌稀 禹世夏 金萬壽 崔宅奎 金承浩 安貞洛 李萬錫 尹起學 金允田
◇討議案
一、會員資格審查의件 入會志願人三十二名에二人은保留하고三十名은合格
一、規定草案審議의件 庶務部에서提出한原案대로
一、各部豫算案審議의件 各部의豫算案編成이未備함으로來會外지猶豫하기로
一、本會大會日議定의件 十二月十六日午後一時에興學館에서開하기로內定하고來幹事會에서確定하기로
一、支會大會及本會大會에提出할議案作成의件 政治文化部와調查研究部에一任하야議案作成을實行케되事務上補佐할人員을要할時에는任意로指定하야會長의承認을求케할
一、本會基金部設置及規則審議의件 基金部를設立키로하고規則을審議한後來幹事會에서委員을選定키로

●訂正 本報第二千六百號第四面本欄에安城支會大會準備는嶺北安東支會大會準備의誤植이기訂正함
郭山支會設立이란題下에會長權憲乾은權寬乾의誤植임으로訂正함

光州支會總務會

新幹會光州支會에서는지난十一月三十日午後八時에支會館에서第二回總務幹事會를會長崔興琮氏司會로開하고左와如한事項을討議決定하엿다더라(光州)
◇討議案

全南靑年聯盟
順天에서地方大會開催
當面한重要問題決議

順天靑年同盟에서는일즉부터全南東部地方靑年運動振興方針에對하야絕大한努力과眞摯한計劃을樹立하든中드듸어同目的을達成하는手段으로全南靑年聯盟에서地方大會召集을建議하엿든바同聯盟에서도이建議案이現階段에잇서絕對必要한計劃으로承認하고經濟的其他모든萬難을排除하고同聯盟第三回執行委員會의決議로召集하게되어爾來全聯盟委員은各地方巡廻의順天靑年同盟員은東部地方巡廻等萬端準備에奔忙中이든바十一月三十日午前十時에順天幸町順天勞働學院에開會하엿는데各地方代議員은勿論이요傍聽席에도多數의聽衆이모히어더욱順天警察當局은물샐틈업시警戒하는等모든空氣가緊張한가운데大會準備委員金在明君의開會辭로비롯하야議長金在明書記韓泰善韓石淳諸氏를選擧後金在明君의同大會召集의趣意에對한意味잇는說明과國際情勢와朝鮮運動의展開에對한報告가잇슨後다음과가튼靑年運動에關한諸問題及朝鮮民族의當面任務等을討議決定하엿는데各地友誼團體及同志에게서온祝電祝文이잇섯스며條理잇는理論이展開된後同日午後六時에國際無產靑年萬歲三唱으로空前의大盛況裡에無事閉會하엿다더라(光州)

◇討議決定事項
一、東部靑年聯盟解體의件 過去組合主義的派閥主義的產物인東部靑年聯盟을完全히解體함
一、靑年運動의方向轉換과當面任務及當面政策
一、組織에關한決議案
一、教養에關한決議案
一、全民族的單一黨結成促進에關한決議案
一、新幹會支持에關한決議案
一、大衆新聞支持에關한決議案
一、地方熱擾撲滅에關한決議案
一、渡日朝鮮人勞働者渡船阻止反對에關한決議案
一、思想團體解體에關한決議案
一、靑總集會解禁에關한決議案
◇當面政策
一、朝鮮民族의利益을代表할수잇는全民族的單一黨結成의促進
二、言論、集會、出版及結社의自由
三、秘密裁判、拷問制度及不法監禁의事實上廢止
四、朝鮮民族을特殊的으로取扱하는制令及其他惡法案撤廢
五、公立普通學校의授業料免除及學用品無償支給
六、靑少年、女性、白丁、勞役軍에對한差別待遇의事實上廢止
七、各學校의教授用語는朝鮮語로 朝鮮人教師專用制確立
八、封建的惡習、形式的虛禮等의徹底的打破
九、一切拜神思想根絕、一切迷信打破、一切奴隸思想撲滅

◇開城中央會館柔道班昇級式◇

代議員歡迎會 順天靑盟主催

順天靑年同盟에서는記念大講演會를盛大히마친後地方大會出席代議員及會員들全南靑聯委員等의歡迎會를裴基盤氏家에開催하고主客間의隔意업는意見의交換과餘興等이잇슨後閉會하엿다더라(光州)

紀念講演會 盛況으로終了

今番順天靑年同盟에서開催된全南靑年聯盟地方大會의好機를利用하야一般大衆에게朝鮮人의當面任務에對하야理解와宣傳을主로去十一月三十日夜紀念大講演會를開催하얏는데聽講者五百餘人의大盛況으로警戒도嚴重하야자못緊張한가운데警官의注意와其他條項에對한禁止等으로同十時頃에閉會하엿다는데演題及演士는如左하더라(光州)
◇演題及演士
一、社會運動의社會的考察 金亮俊
一、轉換期에立한靑年運動 宋彦弼
一、朝鮮運動의世界史的意義 金在明
一、新組織의旗幟下에서 韓石淳
一、向上한朝鮮의經濟와朝鮮人의經濟 韓黍啓

『메돌』法實施에關하야
總督府商工課發明

度量衡을統一하기爲하야大正十年四月에『메돌』法을統一할法令의發布를보고大正十三年七月一日부터此를實施하게되어朝鮮에서도此에準하야大正十五年二月制令第六號로서朝鮮度量衡令을公布하고同年四月一日부터此를實施하게되엇는바朝鮮度量衡令施行規則에官公署及同規則의別表에記載한事務와事業을施行할것을雙方의當事者로할境遇其他境遇는施行猶豫期間이잇는것을보고直時『메ー돌』法實行의延期로된것과如히誤解되는傾向이잇슴으로總督府商工課는右에關한誤解를解하기爲하야左記要項의說明을發하엿다더라

猶豫期間을設置한것은旣定의法令 文書及帳簿等의改訂에相當히長期의時日을要하야即時斷行하기가不可能한事業이라든지器具機械 圖書及帳簿의改正에巨大한經費를要하는關係上即時斷行할수업슬을豫想하야猶豫期間을可設한것으로決코메ー돌法實施의延期는아니다然이나前記와如한特殊한事業이無함에도不拘하고漫然히此를放置한다하면猶豫期間의間際에如何의周章狼狽한다하야도하는수업시如斯하면無用으로度量衡의混亂期를週延할뿐만아니라商取引에서는勿論이오產業教育上幾多의不利不便을釀하야國家經濟上에及하는影響이多大함으로此際에特殊한事情이無한限에는速히메ー돌法을適用하지아니치안는바지금左에그具體方法을摘記하면
一、旣定의法令、文書圖書及合帳等에表示한度量衡은될수잇는데로速히메ー돌法으로改正할事
二、新人法令統計文書等에表示하는度量衡은메ー돌法에依할事
三、新物件의購入實地又는新設等의境遇에使用하는度量衡에對하야는前同樣으로取扱할事
四、學校에서教授할度量衡은主로메ー돌法으로할事
五、度量衡器其他의器具機械로度量衡의目잇는것의購入改造又는修理의境遇에는메ー돌法의것으로할事
六、溫度計其他計量의單位에對하야도以上各項에準하야此統一을實行할事
等으로法規에猶豫期間을存한精神을誤解하는일업시此實行을促進되도록希望하는바이다

龍岩浦에서 講演會開催

平北龍岩浦에서는지난廿八日下午七時에當地天道教靑年同盟主催와龍岩靑年會、東亞、朝鮮兩支局의後援으로天道教宗理院內에서朴斗燁氏의簡單한開會辭가有한後演士李鍾麟氏는「同胞一體의大道」라題로安在鴻氏는「今日의民族的地位」라題로長時間組織的으로條理잇는熱辯을吐하야聽衆에게만흔覺醒을주고同九時에閉會하엿다더라(龍岩浦)

十一月下旬 元山出港穀類 比前旬增加

十一月下旬의元山港輸出穀類는玄米一千三百九十三石白米五百五十六石大豆一萬九千六百九石으로서前旬에比하야玄米一千九十五石白米二百八十五石의增加이고輸入은外米二萬三千六百斤其他二千四百斤이前旬에比하야增加라더라(元山)

載寧學院維持困難

黃海道載寧邑內載寧學院은維持方針이漠然할뿐아니라年年歲歲로難關에難關을거듭하여尙今存續함은實로教役者諸氏의誠意로서支持하여온바向日設立者中代表李鍾伯氏는本學院將來를講究中財源을엇기爲하야郡當局者와數次協議한結果不遠한將來에曙光이오리라하며就學을못한載寧一般無產兒童은勿論이오隣近한三支江面淸水里面下湖里二星面은三里를隔한處에서通學하는者가不少하야現今級數는一二三學級으로在學生二百餘名이며明年부터는四年級外지할豫定이라는데現在財源은勉約會와慕聖契兩團體에서幾分의同情金으로本學院을繼續하엿스나從今으로設立者魏健裕、李鍾伯、李光倫、諸氏의活躍과載寧人士의同情을倍前希望하며講師는無報酬로教授中이라는바氏名은左와如하더라(載寧)
魏寅喆 金元浩 崔正涉 李重根 金益敎 閔大喆

地方人事

▲宋彦弼氏(靑年總同盟常務書記)十一月三十日順天에서召集한全南靑年聯盟地方大會에出席하엿다가十二月一日高興地方에
▲金在明氏(全南靑年聯盟常務執行委員)十一月三十日地方大會參席後十二月二日求禮靑年同盟創立大會에
▲韓石淳氏(全南靑年聯盟執行委員)十一月三十日地方大會에出席後十二月二日光陽方面에(順天)

●訂正=本報第二千五百九十五號第四面記事中『江西市日變更이란題下에』二、七日을三、八日로變更하엿다함은誤植이요沙川市日을一、六日로變更코저協議하엿다고

各地의暴風消息
多威는只今부터

洪川서發動船沈沒
被害額이五千餘圓
승조원은헤엄처서사라낫다

림경(林慶)소유발동의선대삼십칠호는 지난달 이십구일오후네시경에 홍천군하삼면 자산림경압종동대부어장(洪川郡鶴三面慈山林慶岩中 共同大敗漁場)에서 정어리(鰯魚)를 한배잔득실고 고저항(庫底港)을 향하고가다가 도중에 폭풍으로침몰되어 승조원등은 허영(水泳)을처서 다행히 일동이다무사하얏고 손해는약오천여원가량이라더라

宣川에初雪
작년보다늦다

선천에는 지난일일 오전여섯시반부터 눈이퍼붓기시작하야 산피들을 은세계로 변케하엿다는데 작년초설(初雪)은 십월이십구일이엇스며 재작년초설은 십일월이십팔일이엇슴으로 작년보다는 한달잇흠이 늣고 재작년보다 는잇흠이 느케되엿다더라(선천)

浦項서도漁船沈沒
일시는행방불명이되얏더니
結局岩礁에衝突되야

지난이십구일 오전세시경에 영일군포항면 두호동압(迎日郡浦項面斗湖洞沖合)에 뎡박중에잇든부산남빈뎡길뎐주작(釜山南濱町吉田周作)소유인발동긔선본길환(本吉丸)은폭풍으로인하야 행방불명이되엇든바 동일오후에동군송라면해안(同郡松羅面海岸) 바위에부듸처침몰되엇스나 다행히승조원네명(乘組員四名)은생명에아모관계가업스며손해는 견부약오천원(約五千圓)이나된다더라(대구)

巡査에게賂物
석지람만들어

평양부수옥리(平壤府水玉里)오십일번지 장지순(張志淳)(三三)이라는자는 지난달이십팔일 아츰에 자긔엽집에잇는리승현(李承鉉)이라는사람과사소언쟁끗헤 구타를당하고 평양경찰서에상해죄(傷害罪)로 긔 리승현을상대로 고소를데긔한후 그이튼날저녁에 견긔고소사건을맛흔장순사의집에 우육(牛肉)사원가령어치를 사서가지고 가서 견긔 리승현을엄중히 쳐벌하여달라고 애걸을하다가 성의가부족하엿든지 견긔순사에게 꾸지람을듯고붓그러운김에가지고왓든 우육을마루에던지고 다러낫는바 이에분개한순사은 증죄로고발을하엿다 더라(평양)

大邱精米職工
又盟罷斷行
해결의서광이아즉묘연하다
勞働會서白米分給

두보=대구서부정미소직공 (大邱精米所職工) 일백칠십여명은 임금문데로인하야 두번재 동맹파업(同盟罷業)을 단행하야 쌍방의 형세가 자못강경하다함은 두차보도한바와갓거니와지난일일까지 해결이 되지안이함으로 부득이하는수업슴으로대구로동회(大邱勞働會)에서는파업회원(罷業會員)일백칠십명의게백미소두일두식(白米小斗一斗式)난호아주엇는바 동회에서는 말하기를 이것이 만약장시일을계속하면 견긔회원을 뎡거장운송뎜(停車場運送店)에다너어주기로활동중이라는데 이사건이 해결되지안이하면원대동(院垈洞)곡물상(穀物商)에서오는하물(荷物)은 멧달이되드라도 긔차(汽車)에실어주지안이하기로 동맹이되여잇는바이로서보면금번사건은 좀처럼 해결의서광이묘연한모양이라더라(대구)

生活難으로縊死
사다리에목매고

경북선산군선산면 내고동(慶北善山郡善山面內古洞)오성필(吳聖弼)(四四)은 지난십일월이십구일오후십시경에 자긔집에서 사다리에목을매어 죽엇다는데 이제그내용을듯건데 견긔오성필은 본시가세가빈곤하여 생활이곤난함으로 평상시에도 이세상이불공평한것을 비관하고 자긔친구에게 비관하여서도 죽는것이 맛당하다고 불평하여 오든터인데 이날은자긔가비에 불평으로 여간상심이되어 술을취토록 먹엇든바 더욱비관한맘이 들어서 그와가티 목을메어 죽은모양이라더라(선산)

疾走中自動車
『탕크』에發火
칠곡다부원서

경북도령(慶北道廳)소속화물자동차(貨物自動車)는지난일일오전열시경에 대구(大邱)에서 휘발유(揮發油)삼십관(三十貫)을 실고 안동(安東)으로향하든도중에 칠곡군가산면다부원재(漆谷郡架山面多富院峠)를넘어가든중 돌연히 자동차『당크』에들어잇든휘발유(揮發油)에서불이 일어나운뎐대(運轉臺)로불이옴겻든바 운전수는 즉시 뛰어나리엿스나 불은순식간에 다행히운전대만타버린후 실엇든 휘발유에는 불이붓지아니하엿슴으로큰봉변은 업섯다더라(대구)

警官의捕繩을밧기슬혀
호령하며縊首自殺
事件은煙草取締令違反
소나무에올나가호령하고목매어
報恩漢學者의怪擧

충북보은군회북면 용곡리(忠北報恩郡懷北面龍谷里)김정환(金延煥)은 늦경찰당국의가혹한처도와 범규에머하야 불평을가진한학자(漢學者)로 금년팔구월경에묘디규측(墓地規則)과연초전매령(煙草專賣令)을위반한일이잇서서 보은경찰서(報恩警察署)에서는 수차호출하얏스나 종시불응함으로 지난달 이십오일에는 검사의구인장을 집행하게되야 전긔김정환의집에 경관이와서 말한마대업시 들어와서경관한명은 뒷문을막고 또한명은압문을막으며 사방으로 향당이수색을하는중 그때마참 그이웃집에놀너갓든 김정환은 놀내서 집농으로올나가매 경관도 또차갈더할때에 김정환의 둘재아들 김양운이가 경관의게 반항함으로 그날은김양운만 금속하야가더니 그이튿날은 삽사명경관이 또다시와서 사방으로 수색함으로 김정환은 또놀내서쫏기여그집뒷산에 놉히가삼십척이나되는 솔나무우에 올나가서 쫏차오는 경관을나려다 보고호령을추상가티한후 목을매여죽엇는데 그광경을본 경관들은 김정환의집으로와서 상우에냉수를떠놋코 후생을축원하얏다는데이것이야말로불상하고도우수운사실이라더라(보은)

復讐하랴다가
長男은鐵窓生活
아우도결국검사국에압송

별항보도와가티 그참혹한 활난을당한김정환의장남(長男)김양옥과아우(弟)되는 김수환은 절룽하고 울분함을이기지 못하야 그날밤 십이시경에곤봉을 가지고주재소에가서 근물과의자 기타리구를 파손하고 경관까지구타하얏다는것으로경찰당국에서는경관구타와 근물파괴(警官毆打建物破壞) 죄명으로 최수 검사국으로압송하야복하취됴중이라더라

水原大成學院
復活의曙光이비친
外務員七氏必死努力
명함장수하야교사중건코자

경긔도 수원오산(京畿道水原烏山)에잇는 대성학원(大成學院)은 거금오년전에 창립한후이래 무산아동 (無産兒童)의 다수를 교양(教養)하야 오든터인데 불행이도 그오개성상이라는 경로(經路)에는 불의의 화재(火災)로써 견소(全燒)의 비운(悲運)에두번이나 싸지게되야 동학원을 경영(經營)하야오든 오산사ㅣㄹ청년동맹 (烏山사ㅣㄹ靑年同盟)에서는 만흔방면으로활동하야 동학원의압길을 이전상태에회복하고자 하든바 거월이십일에 오산사ㅣㄹ청년동맹 집행위원회(執行委員會)를열고대성학원중건(重建)에 대하야 장시간토의가 잇섯는데 이에집행위원일동을 망라하야 대성학원중건회(重建會)를 조직하고 동중건회(重建會)외무위원일동(外務委員一同)은견조선에 명함(名刺)을판매(販賣)하야 그리익은 대성학원건축에 충용(充用)하기로 결의한후에 동맹위원일동(同盟委員一同)으로긔채(起債)한자금으로준비는 이미다낫스며 래삼일부터 외교에착수 하리라는데 다방동지 단톄의만흔 후원을힘닙고자한다는바 외무원씨명은 알에와갓다더라

▲大成重建會外務員=金憲培 李南秀 沈相茂 朴奎喜 崔炳奭 孔錫政 朴蕭實

一求禮面光義面
道路問題解決

전남구례군광의면 (全南求禮郡光義面)에서는 도로문데 (道路問題)로 광의면당국과광의청년회(光義青年會)사이에의견이충돌되얏다함은 임의 그에개보소개한바어니와 그뒤에 각자의주장이강경함으로 도로문데를 중지하고잇든바 지난이십일에 도기수(道技手)외실척보고에의하야 종래의곡직두선을 폐지하고 중간의최직선으로 결뎡되엇다더라(구례)

婦女誘引犯
원산서에피착

강원도 평창군평창면 대하리출생(江原道平昌郡平昌面大下里出生)주소부정무직업신석연(住所不定無職業 辛石淵)(三三)이란자는 십일월륙일 동군통천면김머리 김월선(同郡通川面金伊里 金月仙)(一七)과가티살자고 유인하야 원산북촌동 음식뎜영업하는바정덕(飮食店朴貞德)에게일백원을맛고 팔아서 그돈을가지고 다시강원도횡성군갑천면(橫城郡甲川面)에가서 채순복(蔡順福)이라는녀자를 견긔와가튼수단으로 또유인하여 원산에다리고와서 팔려고하든중 원산서(元山署)에 발각데포되어 목하엄중취됴중이라는데그밧게다른범죄도잇스리라더라(원산)

名山차저暗葬하고
一洞七人이被捉
원인은분쟁중인타문의밀고
犯人는墓地規則違反

전북임실경찰서(全北任實警察署)에서는지난달이십팔일에신덕면지장리(新德面智長里)에거주하는 동민칠명사람을 취됴하얏다는데 이제그자세한 내용을듯건데 이일곱사람은 자긔들이부모의유골을 공동묘디에 무덧든것을 미신에커즌그들은 명산을구하야 묘를쓰고자 공동묘디에서발굴하야 혹은 자긔산에혹은남의산에암장(暗葬)을하얏든데 이것이발각되여 임실경찰서에서는 묘디대장장 매장급화장취체규칙위반(墓地火葬場埋葬及火葬取締規則違反)에커하리라는바 동리에의하면 일동의사건이 이와가티 다수히일시에 발각됨은이동리에신(申)김(金) 량씨가사는데두성사이에무슨알는이잇는지 신씨와김씨가 서로 파가갈려서 신편은김편을감시하고 김편은신편을 감시하는모양이라는데 금번에 이일에도이와가튼리유로두편이당국에밀고를한것이라하며 검속된 사람의씨명은알에와갓다(임실)

新德面智長里 申長善(五三)
同 申性澈(三三)
同 金淑君(三二)
同 金南頤(四五)
同 申鉉石(四七)
同 梁姓女(四二)

逃亡하얏든
貴屬金詐欺犯
김포서에피착

본적을 경성부 수창동(京城府需昌洞) 이백오십번디에두고현재시내 광화문통(光化門通) 일백팔십번디에류하는김승배(金聖培)(三一)라는자는지난 십일경부터시내관텰동(市內貫鐵洞) 부근각상뎜으로 몰아다니며 교묘한수단으로 김희진(金熙辰) 류용식(柳容植)서병관(徐丙寬) 등 각처에서물건을 팔아다주마고속이여 귀금속(貴金屬) 모물주의(毛物周衣)등속현시가일천륙백여원 어치물품을 편취하야 다른곳에서 팔아먹은후 수일전에 그는몸을피하야 경긔도 김포군양손면 류현리(金浦郡陽村面柳峴里) 음식뎜영업하는박로일(朴魯一)의집에 잠복하고 잇든중 지난십륙일오후네시경에 김포경찰서형사의손에 톄포되여방금동서에서 엄중취됴를 밧는중이라는데 그의취됴를딸아 아직도여죄가만흘듯하다더라

無職을悲觀
飮毒自殺
또는가뎡불화

강원도화천군하남면 원천리(江原道華川郡下南面 原川里)에사는 최연수(崔然洙)의아들 대목(大穆)(二○)은 지난이십륙일 오후열한시경에 자긔집에서 사람에눈을피하야 양재물을먹고 신음하는것을 뻐마츰 집안사람이 발견하고 응급치료를한결과 생명에는 관계업스나 방금신음중이라는데 그원인을듯건데 본래무직업함을 비관하든차에 그날낫에 자긔부친에게 꾸지람을듯고 견긔와가티 자살하려든것이라더라(화천)

衛目안속한다고
雇人을逐出

지난이십삼일 오후구시경에 목포시외죽교리(木浦市外竹橋里)칠백일번디에서 거주하는 뎡뎐문(丁愼文)과 시내남교동(市內南橋洞)오번디에거주하는 뎡이조,뎡삼조(丁二祚,丁三祚)삼형뎨들 방금목포경찰서(木浦警察署)에서검속중이라는데 이제그원인을듯건대 로동으로 생활하여오든바 현하시내남교동에서 정미공장업(精米工場)하는 김종귀(金鍾沂)과작년에 그공장을지을때부터 뎡뎐문삼형뎨는 그공장에서로동하기위하야 긔디매축(基地埋築)으로부터 공장을다짓기까지 겨우밥만어더먹고 무료로일을 다하여주고 베(租)한석에 임금(賃金) 이권식와정하야 커울실하는인부로 일을하여오든중 견긔공장주김종귀는 항상뎡권문삼형뎨를보고 말하되 커울질을 뎡직하게만하면 상업에리익이만하니 간교한수단을 부리라고 권고하나 순직하고도정직한 뎡권문삼형뎨는 쳐양심에허락지아니하야 공장주의말을 순종치아니함으로 김종귀는 항상뎡씨 삼형뎨에대하야 불평을품어오든중 이캐에와서는 주인의말을듯지안는 사람을쓸수가 업다하고 그만해고를시킴으로 그날버리 그날의생활을 이어가든 뎡권문삼형뎨는 하로아참에 모른마진과갓하여 엇지할줄을 모르다가 지난이십일밤에 삼형뎨가 무슨리유와 무슨조건으로 우리들을 출하느냐고 강경히 질문하게되야 공장주로부터 수판을들어뎡권문을띠림으로 아우가 맙이면서로모하여도 조흘것인데 웨사람을그리 치는야고항에 공장주는말하되 너희삼형뎨가 밤에 남의집을 침입하야 폭행하는놈들은 그커둘수업다하고 수판을들어 견긔뎡이조의 이마를따려중상케한후 뎐화로경찰서에 고발하야 그와가티맛고도 검속을당한것이라더라

三日午後七時公會堂에서
音樂大會割引券
普通入場料 一圓五十錢 一圓
讀者割引料 一圓 五十錢 三十錢

飄影 (五二)
崔獨鵑 作
安夕影 畵

류랑(流浪) 二

이신 리(眞理)는 월득에게 도적질(盜)을 가르쳣다

생산 능력이업고 남의것을 빼아서먹는 「힘」이업는월득은 주림에참지못하여 도적질을 하엿다

사람사람들이 다각긔 사라나간다는것이 정의이라면 월득의도적질은 정의의무괴가 안일수업는것이다

수업시 감박이는 별떼를 치어다보며 조선은행정문 돌충대우에서 주림에잠못드는 월득의귀에다가 하누님의 사자(使者)라는 그의량심은 속삭이엿다

『너는굴머죽드래도 도적질은 해서는못쓴다』

『그러면나는 굴머죽어라는 말인가!』

『아니 너더러죽으란말은아니다 아모조록살기는사라야지……』

량심은 본능에게 타협을하엿다 이갓흔 을듯고잇는 주린월득은 가만히생각하여엿다

『너의량심이라는게 무엇말나죽은것이냐 그놈의 량심이라는 한계(限界)가엇더하며정의(定義)가엇더한것일가 량심이라는 것은 사람사람이각히 그한성에딸아 다를것이안인가 상전종강한놈 약한이부자 가난한이다각각달을것이다…… 내가지금남의물건을 훔진다고할지라도 그것은 나를살게하기위한 죄악이아니라 나를살니기위한 정의일것이다 말하자면 남도사는동시에 나도살겟다는것이다 만일내가살기위하여 남의물건을 훔치는것이 죄악이라면 먹고남는것을 꼭간에묵여쌔하두고도 내것만을 주장하여 남의삶을 몰아보지안는 사람의그것은 더한층죄악일것이다……』

이러케 주림(飢餓)과 회의(懷疑)의 몃날이지나갓다

마츰내 월득의 검은그림자는밤물이 실혀하고 돈만흔사람이부서워하는 도적의길을 밟엇다

엇던때는 키다른벽돌담을 넘어서 먹고입고남는 물건을말업시가저오기도하며 엇던때는 사람이복잡한 뎡거장한모통이에서기생데리고 피사가는 돈만흔나그네의 돈지갑도 실례하엿다 그것을 그네의 현대의 법률은 용서할리가업섯다 지위놉흔 신사의 명예를보호하고 돈만흔사람의 금시계를 보관할지언정학대밧는사람의 눈물을 돌아보지안코 헐버슨거지의 굶은신음에 귀를기우려줄줄모르는 경위가 또왜진 현대의법률은 월득의어리석은짓을 추호도 용서할리가업섯다

『이놈아 어린놈이웨도적질을 햇서』

재판장이이러케무를쌔에월득은 대답하엿다

『배가곱하서요살기위해서요』

『이놈아 무엇이어쩌고엇쟤그래 도적질을하고도량심에붓그럽지를안어어린녀석이뻔뻔스럽게』

『저의량심에는붓그러운 일이 업습니다』

『요놈아 그게도적놈의량심이라는게야』

『흥 도적놈의량심?』

월득은 코로 대답하엿다

그는마츰내개준(改悛)의희망이업는 일버의불량소년이되여 프른옷을입은 유년수(幼年囚)로 감옥에들어가게되엿다

그리하야 수름너짓한 맹월득은 철도긘과삼범의 형사시 참인이되고말엇다

한동안 서울장안에 신출귀몰하든수의주도하여경관의두통을자아내든 대규모의 『쑥국』이패라는것이잇섯스니 그단의 괴수가월득이엿든 것은불론이다

김흔밤 남산솔밧속에서 컹컹마존월득의 입으로우러나오는『쎄쑥국』조리를 신호로하여부하의 검은 그림자가 모혀들어수군거리고 헤여진뒤에는 서울장안의 부자의집중역의집큰장사집에서 적지안은 피해로보고야』 마는것이엇다

이쑥국이단의수령월득은무스 생각을하엿든가이삼년전부터광희뎡 길가에다가 고름상을내고부모가업고 보호자가업시 눈날니는길가에서떨고섯는서울의소위 조고만한의적이들을모아노코그들에게의식을대여주고글을가라치고부자의것을쌔아서가난한사람을주라는등먹고쓰고남은뒤에도 내것을 주장하는것은 큰죄악이라는등 괴상한설교를하고 남는시간에는 그들에게 칭검등을뒤지는일을수히 하는것이엿다

棍棒强盜
현금강탈도주

지난이십사일오전한시반경에평남순천군신창면해제리(平南順川郡新倉面海濟里)사십칠번디조덕해(趙德海)(五二)의집에곤봉을가진 강도한명이 침입하여견긔조덕해의커리씨를 곤봉으로란타협박한후 현금삼십오원을강탈도주하엿는바 이급보를 접한 순천서에서는 방금엄중한수색을하는중이나아직범인의종적은묘연하다더라(평양)

今後의京城은 (九)
零落乎發展乎

每年府民의糞尿
三十餘萬石
불을때는나무와김장관계로
조선인촌이데일지커분하다
塵芥가一千八百餘萬貫

시가를데일불결히하는 것은 무엇보다도똥오즘과 쓰레기 갓튼것인데이처 일천만평이나 되는큰집에삼십오만이나 되는만은식구가일년동안 배설하는똥오즘과어질너놋는 쓰레기를 경성부위생과 조사에의하야 보면대정삼년부터십사년 까지의 사이에똥오즘이 평균삼십삼사만 구천칠백칠십석이오 쓰레기가 이천일백사십칠만륙천구백관인데한사람이일년동안 배설하는똥오즘이원석삼두요 한사람이 어질너놋는쓰레기가 팔십일관이라 는바쓰레기는 온돌생활을 마니하는관계와 채소를만이 먹는관계로 조선인촌에 데일만타는 대견부민의 삼년부터십사년까지의 비교한통계를보면아래와갓더라

	屎尿	塵芥
三年	三一四、四三三石	一〇、三六〇貫
四年	三一二、一三五	一九、九六七、九三九
五年	三一三、一三三	一八、三八一、六二四
六年	三一四、九五五	一八、三三二、一三八
七年	三一四、八七〇	一八、六四〇、三四四
八年	三三六、六三〇	二〇、三三一、九一六
九年	三二八、九四六	二一、二九一、六九九
十年	三七三、九二六	二七、四九六、一八六
十一年	三三六、〇九四	二二、三七六、九〇六
十二年	四〇三、四五〇	一八、七五六、五三〇
十三年	四二〇、四七〇	一八、七四八、三三〇
十四年	四四四、二一七	一九、四三三、七三〇

그런데 이오물을 커분하는비용은 총경비가 삼십일만칠천원이라더라

朝鮮人의肉食量
해마다주러가는

그다음 경성부민이 일년동안먹는고기(肉)를보면 도수장(屠獸場)을 사용하지안이하고잡아먹는날즘생이라든지 경성부내에서 도살을안이한 고기라든지 부외도수에서들어온 고기라든지 부외도수장에가서 잡어다먹는고기는 됴사할길이업슴으로 알수가 업스나 경성부내에서 도살한수를조사하면 소(牛)가 매년평균이만칠십일두요 도야지(豚)가 륙천칠백륙십이두요 말(馬)이 십구두요 양(羊)이십사두요 개(犬)가 일백삼십삼두인데 이것을 대정륙년부터 십사년까지의 비교한통계를보면 아래와갓흔데 해마다 육량이 주러간다하며 총두수는이만칠천일두이라더라

	牛	豚	馬	羊	犬
六年	一六、七四五	五、一四三	三	四〇	七
七年	二三、〇一八	五、九六五	三	一六	四〇八
八年	一九、六三三	七、二〇一	二	六	二六六
九年	二〇、三二八	六、四四一	二〇	六	二〇三
十年	二五、三二〇	二八、五七三	二〇	三	一七三
十一年	二三、九八三	七、二三五	三三	二〇	三二二
十二年	二三、五五〇	八、三三一	一六	一五	五
十三年	二二、〇〇八	七、四〇〇	二	三	七
十四年	一九、〇〇〇	六、六〇四	一〇	一〇	一

避病舍와患者數
滄海에一粟가튼

경성부의폐병원(避病院)은수용인원이 팔십오인으로서 일개년입원환자가오백사십여인으로환자한사람에 입원할수가 이십일일밧게되지안는데이것을년염병으로 사망하는사람수와 사망자한사람에 환자가 삼십명이나된다는데비하면창해(滄海)에일속(一粟)을 던진것과 다름이업다고한다

死後의住宅地도
不過幾年에問題

그다음경성부민의 사후 주택묘디(墓地)를보면 현재 소유한부외에잇는데 총면적이 오십육만칠천구백구십칠평이 설비가 이만칠천원이요 인구 일명에대하야 평일평반가량인데 매년평균사망자 팔천삼십일인에 비하야 불과몃해가 지나지안이하야 묘디 부족문데가 일어날터인즉이것을 쓸데업는 미신으로산사람도살곳이업서 빈집생활로 무한한고통을 늣기는 필요업시죽은사람에게 광활한토디를 허비하는것이요 그뿐아니라 쓸데업는비용이 파다하야 거대한재력을가진 사람이아니면 사람죽고난뒤에는 반다시패가를 하는터이니 하로밥비자각하야 시테처분방법은 반다시화장으로 하여야만경제상으로위생으로유리하게될터인바이케경성부내화장장(火葬場)사용상황을보면매년일본인은일천륙백여나되나조선사람은일천명밧게되지안는다더라

更히
品質의向上을본
ミツワ石鹼
미 쓰 와 비 누

◎ミツワ石鹼
不斷히品質向上으로日夜科學的研究에盡力하고잇는主要한技術家諸氏
理學博士 小平鵬氏
藥學士
農學士 河村正鑑氏
工學士 三實次郞氏
工學士 野中正夫氏

쓰시면
곳알일이잇슴니다、더욱馥郁한雅의香氣、가장溫滑한그녹는맛、更히豊富한크ㅣ림狀의泡立、一際爽輕한그쓰는맛、그리고、使用後의산뜻한맛ㅡ皮膚는더욱滑하게、毛髮은더욱부드럽게됨니다

뿐만아니라
三倍以上을
長保하는
◎미쓰와비누

通知
從來의『黃函入』德用
◎미쓰와石鹼
以外에今般『赤函入』廿號
미쓰와煉石鹼
을賣出햇슴니다。價格은廿錢이오니共히愛用하시오

(德用大形ミツワ石鹼)

◎ミツワ石鹼本舖 東京 丸見屋商店
12.3

米價低落으로 農家購買力減退
一割增收에三割低落
이것을証明하는綿布商窮狀

朝鮮米一割以上增收에對하야米價는三割假量의低落으로農家의購買力이激減하는一方財界不況에伴하야一般的消費節約으로商品界는不振한最低層에沈滯되엿다는것은樣報와如하거니와右事實의實證으로는農家需要大宗인玉洋木及生시장의十月中의輸入高를보면百六十五萬七千七百三十三圓으로前年同期에比하야四十八萬三千三十四圓의減少이고또는今年一月以後十月外지의累計는一千百四十萬五千三十四圓으로前年同期에比하야二百九十三萬四千三百三十一圓이激減하엿다그리하야綿布는十二、十三、十四封度生시장綿布는十二、十三、十四、十五、十六、十七封度의各種類로分하야잇는데此等의平均市勢를定하야十月中輸入高를參照하지안으면正確한것을判斷할수업다그런데粗布中의十七封度即三에이를標準으로하야十月中의平均市勢를定하면今年은二百二十四圓으로前年同期의平均市勢二百四十五圓에比하면二十一圓式低落되여잇는데輸入金額의減少는오즉數量目의減少이라고만은볼수업스나市勢의差異를想像하드래도相當한輸入減少를보고잇다時하十二月一日三에이의市勢는今年二百二十三圓前年二百三十二圓과의差는九圓外지縮少되야十月以後昨今外지二百二十圓內外의市勢이며紡績操短에따라간신이價格低下를防止하고잇는現狀으로보아農家의購買力減退에依한賣行不振은難免의狀勢이다右事實은各貿易商도알고잇스며綿系布商은모다逆境에잇는모양이더라

不渡手形增加

京城手形交換所에서十一月中의不渡手形數는人員五十名枚數百六枚에金額二萬五千七百七十一圓으로前月中에比하야人員은六名增加이며枚數는一枚減少이고金額은一萬四百圓의增加이더라

易一(一)新聞業一(一)請負一(一)織物一(一)仲介一(一)不詳一〇(三)

鮮內糖價引上
二、三十錢反撥
逆輸防止로

朝鮮에서의逆輸를防止하고저日本砂糖會社는朝鮮砂糖에對하야二十三圓五十錢以下로買入하야二十三圓七十五錢以上으로賣却協定하고明糖、日糖이協定을實行하기로되엿다그러므로釜山은一圓二、三十錢式의反撥을보엿는바京城仁川도砂糖商의協定에依하야二十三圓五十錢以上으로賣却할것을決定하엿다日本의需要期接近에伴하야十二月一日부터繼續二十五圓賣를實行하고잇는데一兩日中에는全朝鮮的으로高價를呼할는지도不知하며七十五錢以下에는賣買에不應할模樣이더라

金組現況
資產負債內容

最近理財課調査에依하면全朝鮮金組業績은組合數都市村落을合하야五百四十九組合、組合員數四十八萬一千三百七十八名으로前月末에比하야五千五百二十二名의增加인바資產負債는左와如하다

◇資產

▲拂込未濟出資金二百六十四萬四千三十九圓▲貸出金八千五百六十二萬八千五百十三圓▲委託販賣前渡金及共同購入金二〇〇四萬七千七百八十六圓▲土地建物其他所有物四百六十九萬二千五百三十四圓▲媒介貸付九十八萬二千六百九萬九千九百七十五圓▲預金二千百二十萬三千三百二十五圓▲現金二百一萬五千二百五十七圓▲損失金五百萬二千五百五十六萬二千九百三十九圓▲合計一億三千

◇負債

▲出資金九百五十萬五千八百四十圓▲政府下附金三百四十二萬七千圓▲缺損補塡準備金七百十六萬二千五十三圓▲特別準備金二百五十二萬四千二百七十三圓▲借入金三千九百二十六百十九圓▲預金五千五百四十五萬五千四百四十四圓▲雜勘定一千百九十三萬九千百十七圓▲利益金十九萬七千三百五十六萬三千九百三十九圓▲合計一億三千三百五十九萬八千四百七十四圓▲純益金二十

預貸共增
月末京城金融

銀行集會所調査、京城組合銀行十一月三十日現在月末은預金七十八百八十六萬七千餘圓、貸出七千七十二萬八千餘圓으로前期(十月十五日現在)에比하야預金은四百九十九萬餘圓貸出은百五十萬餘圓의增加인데前年同期와比較하면左와如하더라(△印減)

	本期	比前年同期
▲預金		
定期預金	三五、〇〇六千圓	三、九〇三千圓
當座預金	八、九三四	一〇〇
特別當座	一〇、七四三	一六
通知預金	七、〇三八	△四六
諸預金	一六、一三四	一、二三四
合計	七六、八六七	三、七五一
▲貸出		
證書貸	一三〇〇九	四、〇五四
手形貸	四八、三四九	三、四〇四
當座貸越	二、三六	△三八一
割引手形	七、五四六	△八、四〇三
荷爲替手形	四三六	四一
合計	七〇、七二八	△一、三一四
▲實在額		
有價證券	一八、二九九	九二〇
預金	六、五二〇	八四六
金銀有高	四三、七三四	一三、四四八
▲備考		
殖銀公共產業貸出	四六、六〇五千圓	
東拓金融部貸出高	二、九〇九	

新米買上期
繰上發表十日頃

(東京電) 新米百萬石買上期繰上發表는全國的出廻旺盛한時期를愼重調査한後일터도十日頃에發表케될模樣이더라

不渡職業別

京城手形交換所十一月中의不渡手形은日本人二十一名朝鮮人二十八名으로職業別은左와如하더라

帽子日本人一(朝鮮人二)毛物一(一)穀物一(二)綿絲一(二)雜貨二(一)自動車一(二)布木一(三)書籍一(一)傘一(一)履物二(一)樂器一(一)果物一(一)材木一(一)酒四(一)貿…

京城商議
改選結果

京城商議改選의結果는二日午後八時左와如히發表하엿더라

△一級

渡邊定一郞、陣內茂吉、松本組龍山工作所、富田儀作、稻田勝田中三郞、戶鶴祐次郎、西崎源太郎、李吉濟、伊藤富行、朝鮮運輸計算會社(兒玉豊治)漢城銀行(韓相龍)(一級無落選)

△二級

二七、上澤川歸北、一八三渡邊龍三、六八、島田忠作(八萬居清二郞、六三藤田安之一藤田米三郎、六三京城菓子會社、六〇石油三五白石義雄、六二朝鮮製鐵(鋼總久右衛門)五三秋田源一郎(日本人側以上)次點藤富日太郞、一四….

昭和銀行開店

(東京電) 金融恐慌의奇跡으로生한昭和銀行은及其今日부터日本橋區元、中井銀行本店에開業하엿다普通이면매우盛大히開業披露가잇슬것이나成立의性質上一切의祝宴을排하고다만玄關에國旗가開業을披露할뿐으로九時開店하는同時에二人의客이들어가最初의預金을하엿다더라

手形交換月報

京城手形交換所十一月의手形交換高는十萬七千四百六十一枚四千七百八十四萬七十餘圓으로그內譯은左와如하더라(單位枚千圓)

	枚	千圓
小切手	七一、〇四一	二六、一六八
送金爲替手形	三、四〇九	五、六六八
約束手形	六、四九一	三、五〇四
政府預金小切手	四、三二一	四、一八〇
郵便爲替證書	一七、九三二	四、五一六
公債債券同利札	三四	一〇二
雜證票	二、〇四一	三、四三五
合計	一〇七、四六一	四七、八四七
比前月中增	五、三九九	一、八七八

政府所有米
賣却을終了

(東京電) 農林省에서는先般發表한政府所有內外地米의賣却은그遂行하고잇고米價維持策을運轉시키어內國米買上施設의效果를遂期케할일뿐아니라入札의成績이甚히不勢에잇는大勢에鑑하야絕對的으로는第一回入札로賣却을中止하고將來機會를보아再次行할터이라더라

朝鮮米直去來
全氏來京

東京神田川米穀買入組合相談役全鼎泰氏는今回組合을代表하야朝鮮米移出狀況及當業者訪問去來引方法의協議次로渡鮮하얏더라

第十五銀行
行員六百整理

(東京電) 整理에당도우지안는十五銀行은三十日附로一日부터本店及全國支店勤務社員千六百餘名內主任級以下六百名에對하야突然休職의命令을發하엿다上述한理由로事實上解雇하는것이라하며支店長級에對하야는病中或은老年者는亦是休職의豫定인바此를第一回로하고二三의行員을整理할方計으로內定되엿더라

鮮米協會總會

朝鮮米協會大會八回紀念日은一日午前十時부터京城俱樂部에서開…

新粟輸入凋落
商狀不振으로

先月中부터조금식조금식新粟이輸入되고買進驚先商狀意外에不振하고더욱朝鮮內는米價低落이며新粟을州聯合으로因하야實需의減退가甚하며變動해戰에反應도極히적어全然商狀閑散하다그리하야各地共滿洲不振流鮮으로부터의入荷도一時는多少採頭模樣이엇스나一般의不振으로十一月中의入荷量은겨우三千噸(前에比하야三分之一減)라는凋落을示하엿스며各海港의輸入도不振狀態로仁川二十餘噸元山三百餘噸安東三千餘噸을計上한에不過한模樣이라더라

煙草營業開始
十六日로決定

創立總會도終日에總會의承認을見으로써新會社의營業開始期日를明年一月一日로當局에申請한바專賣當局으로서는이以上의延期는困難한事情이있어協議한結果指定期間을十二月十五日外지延期하고十六日부터營業을開始하기로決定하엿더라

商狀不振으로

…李鳳翊、一〇七共進商會(南昇熙)九五李源求、次點入五金鋧…

京取今期配當

京取市場에서는十二月三日午後一時부터重役會를開하고十一月末日에終了된今期決算의査定을할터인바今期는代引收入이減收되엇스나手數料收入이增加하얏슴으로純益은前期에比較하야大差가업고年四分은그대로두리라더라

輸出資金融通
明年부터實行

(東京電) 政府는貿易의振興을圖謀하고저輸出組合及重要輸出組合에對하야預金部로부터低利資金을融通할事의方針을決하엿다그리고貸付條件其他는不遠預金部委員會에서決定할터이며또右融資는明年度부터實行할터이라더라

臺灣朝鮮에도
米穀法實施
食量調査會決定

(東京電) 三十日農林省에開會된人口食糧調査會의農產物에關한第一特別小委員會는緊急對策에關한答申案으로서左의件을決定하엿다더라

(甲)農產食量品의生產增進에關하야急速實施를要하는方策

一、自作農을創定하야農民의生活을安固시킬것

二、米穀法의運用을徹底的으로하야그效果를完全케할것

三、適當한肥料政策을行하며또肥料의供給을豐富케하야此의價格을低廉케할것

(乙)農產食量品의利用增進에關한方策

一、米麥의利用及土砂를含한白米販賣의禁止

二、雜穀及芋類의利用擴張

三、食量品의利用擴張의研究機關을設備할것

(丙)耕地의保護方策

右中米穀法改正의件은더욱重大問題인外닭에

一、朝鮮臺灣에米穀法을施行할것

二、米穀特別借入金의限度를增額할것

의二項에亘하야意見을附하야答申하기로되엿다더라

發會劈初에
彷徨不能去

朝鮮米協會大會八回紀念日…數月以來로月初에는一時高價를…

前場保合

昨後場阪地二十八圓八十五錢止와共히二十三圓七十八錢에場을初付二十八圓八十九錢인四丁小高를擲하고二十三圓八十五錢인七丁反高로場을始한後阪地五節八十一錢의小落과相候하야八十錢外지小弛하더니結局阪地八十九錢止임에도當地는案外不伸하야九節八十四錢으로入十錢에場을止하니高低의差는四丁이며阪仁의鞘는五百九丁이더라

仁川期米　二日

	昨後止	今後止	比較
當限	三三、四九	三三、四三	四○
中限	三三、七八	三三、八二	四○
先限	三三、七八	三三、八五	五○

深入은難期?
四國情勢로보아

… 米豆餘話 …

▲一時는古米七十萬石을拂下한다고하고一時는年內에百萬石을또買上한다는傳說이浪藉하다政府에서도價買이考慮할듯…

後場軟保

(前場、後場 各節 當限・中限・先限 相場)

各限俵合

大阪期米

前場低付

今前場은鐘紡新은百三十八圓八十錢에付하야六十錢外지入하고大新은九十圓三十錢에付하야八十錢外지低價가엿스나後九十圓二十錢外지低價가엿스나後十圓五十錢에止하엿고東取는二十四圓十錢에一口잇섯고東新은百七十二圓五十錢에付하야百七十圓七十錢外저低落하엿다고百七十三圓十錢에反撥로止하엿더라

後場諸株步

後場區區

後場은京取不成鐘新은不成百三十七圓九十錢一口잇섯고大新은九十一圓十錢에付하야八十九圓五十錢에止하고東新은百七十四圓八十錢에付하야漸落步調로百七十二圓七十錢에止하얏더라

後場諸株步調

大阪短期株式

大阪短期步調

京取短期取引　二日

仁川現物市場

各地期米

大阪堂島

大阪長期株式

東京株式

朝鮮銀行券

日本銀行券

東京金利

對外爲替

海外經濟

綿絲

大阪三品

橫濱生絲

延取引

群山

大邱

釜山

京城綿絲布市勢

◆十二月一日封切
◆流社특별作品
修羅의서커스 全八卷
◆유사에드벤추어作品
爆的熱血漢 全五卷
第四回
電話의秘密
◆유사엔추리작
총채데이시 全二卷
◆유사
國際時報 全一卷

團成社 (電光) 九五九番

十二月二日(金曜)부터
鶴見實交換
◆米미스트내介럽會社招特作品
笑王 하리-랑돈氏 主演
大笑殺 百發百中하리 全七卷
◇폴리안푹스會社特作名篇
大冒險大活劇 怒號한天地 全八卷
▲大豫告▼

優美館 (電光三五九番)

十二月三日土曜夜間부터
◆大파라마운트社特作品
大活劇 鐵拳亂舞 全七卷
◆大파라마운트社特作品
冒險活劇 女軍擊退 全七卷
◆大파라마운트社特作品
大喜活劇 監獄行列車 全七卷

朝鮮劇場 (電光 二八一)

總督府及各道郡御指定
ニノミヤ式石油發動機
…
地方特約店募集
京城府西界洞
京城鐵工所
京城鐵工所營業部
(型錄進呈)

クラブ美身クリームの大懸賞
(구라부미신크림의)

懸賞 (大好評으로 締切日延期)

懸賞課題

(1) 左圖の空白になつてゐる四ツの○の中へ適當の文字を入れると「アレ！ヤケ止め」兼用の日本で有名な國產優良クリームの名になりますか(但しこの行のアレ!!ヤケ止めの文字を除きます)

クラブ○○ク○○ム

應募規定
一、用紙　前記問題의「クラブ○○ク○○ム」의圖中에잇는前書의裡에써넣어주시오
一、書き方　(1)의問題의化粧品名과(2)의問題의答을記入할일
一、住所氏名　應募者의住所氏名을明記하시오
一、販賣店名　前記問題의「クラブ○○ク○○ム」을購求한販賣店의住所와店名을書入하시오
一、新聞名　이廣告를보신新聞名을記入할것

解答送り先　大阪市…
締切　大好評임으로 昭和三年一月三十一日까지延期
發表　昭和二年十二月下旬
審査方法　正解者多數의境遇는新聞社、通信社立會上嚴正히抽籤하야當選者를決定함

賞品總額 金五千壹百四拾五圓也

壹等	金拾圓也	勸業債券壹枚宛	五拾名	金五百圓也
貳等	金五圓也	復興貯蓄債券壹枚宛	壹百名	金五百圓也
參等	クラブ化粧品詰合函	金鎖壹個宛	六百名	金九百圓也
四等	カテイ石鹼	壹個宛	壹千五百名	金五百貳拾五圓也
五等	クラブ石鹼	壹個宛	參千名	金七百貳拾圓也
六等	クラブ齒磨	壹個宛	貳萬名	金貳千圓也

販賣店御優待

(一) 販賣店에서取扱하신前記愛用者各位의解答을될수잇는대로五十枚式一括하야弊店懸賞係로送付하시요。
(二) 取扱하신解答은最終二月十日까지에送付하시요。

第一優待　優勝旗　謹呈　前記愛用者一等當選者의買求販賣店에는優勝旗를謹呈
第二優待　景品　謹呈　前記愛用者二等當選者의買求店又는五十枚以上取扱提出한商店에對하야左記景品을嚴正히抽籤進呈함

壹等 金拾圓也(クラブ化粧品) 五十名
貳等 金五圓也(全上) 五十名
參等 御店用繁昌幟旗(二本宛) 五十名
四等 金壹圓也(クラブ化粧品) 壹百名
五等 金參拾錢也(全上) 壹參千名

賞品 倍加 謹呈

결지안는데 第一조흔 クラブ美身クリーム (구라부미신크림)
クラブ本舖

愛用에어는 クラブ美身クリーム クラブバニシングクリーム
기치에는 クラブコールドクリーム クラブマツサージクリーム